

Manual de ayuda al profesor

Simulador 67

Resonancia nuclear

magnética

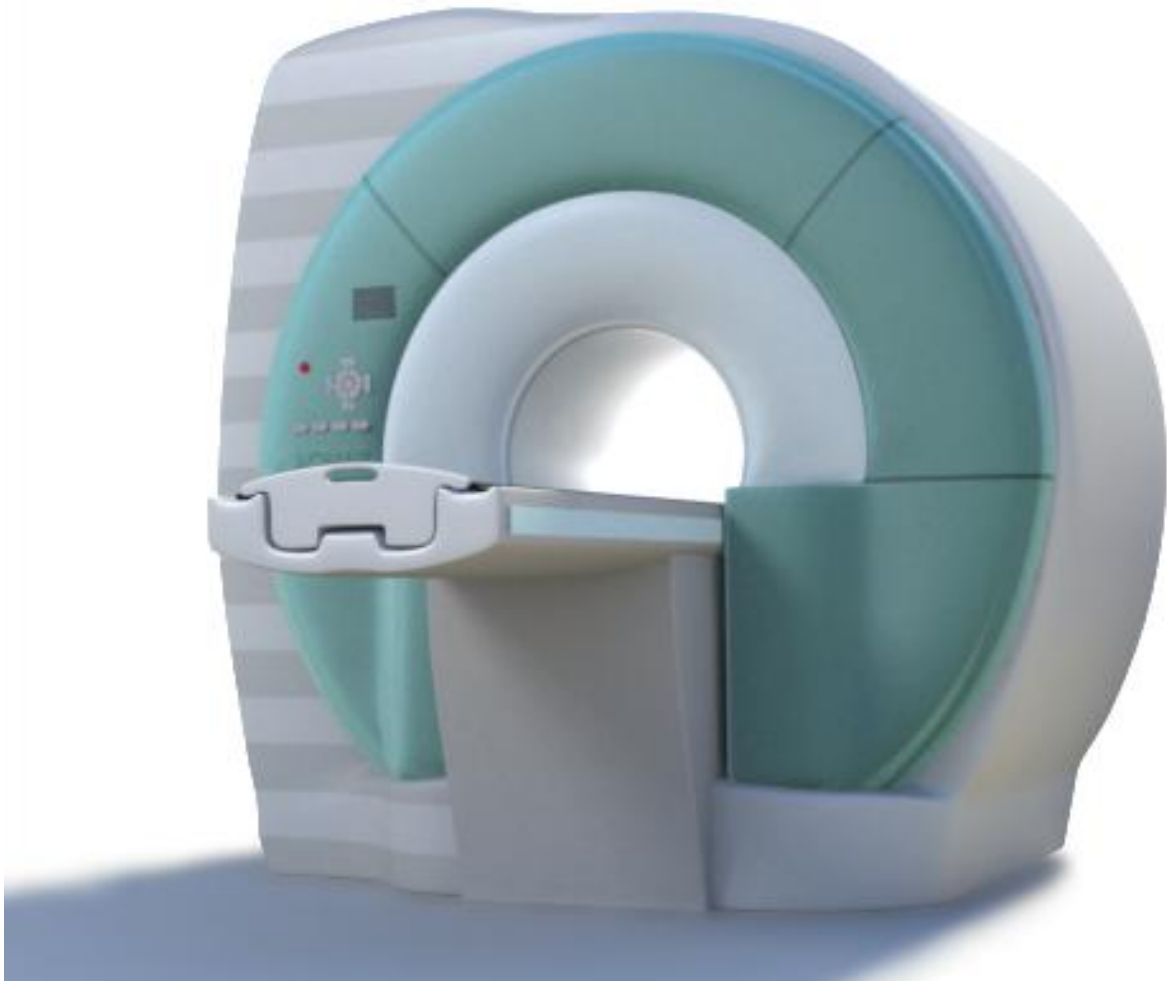

Revisión del escáner de RMN:

- ▶ Revisar el equipo de RMN.

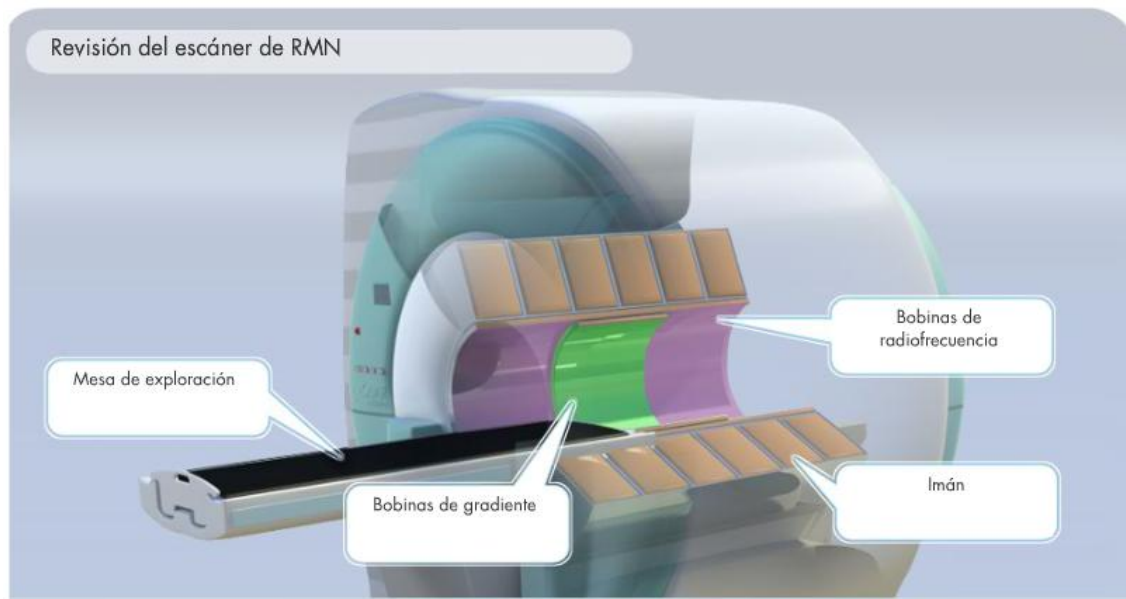

Revisión del sistema de inyección de contraste:

- ▶ Revisar la máquina.

Revisión del sistema de inyección de contraste

CASO 1: CRÁNEO

Comprobar los datos del volante:

▶ Vamos a revisar que los datos del volante son correctos

Opciones ?

Cráneo

Puntuación 100% Trabajo 100% Relaciones

Coloca al paciente y utiliza el software en la cabina. 00:02:31

Mi fecha de nacimiento es: 16-11-96

Comprobar datos del volante

DNI: 03461667 Y	<input checked="" type="checkbox"/> Correcto	<input type="checkbox"/> Incorrecto
Nombre: Ernesto	<input checked="" type="checkbox"/> Correcto	<input type="checkbox"/> Incorrecto
Apellidos: González Camarilla	<input checked="" type="checkbox"/> Correcto	<input type="checkbox"/> Incorrecto
Fecha de nac.: 16-11-96	<input checked="" type="checkbox"/> Correcto	<input type="checkbox"/> Incorrecto

Validar datos

Colocar al paciente en la mesa de exploración:

▶ Vamos a colocarle en la mesa.

Protocolo: Cráneo T1 Axial

Introducción de datos:

► Utilizar equipo de software.

REGION	PROTOCOLO	POSICION DEL PACIENTE	PRIMERO ENTRADA DE	SECCIÓN	SECUENCIA	GADOLINO
CABEZA	CRANEO	SUPINO	CABEZA	AXIAL	T1	No

Control de calidad de imágenes:

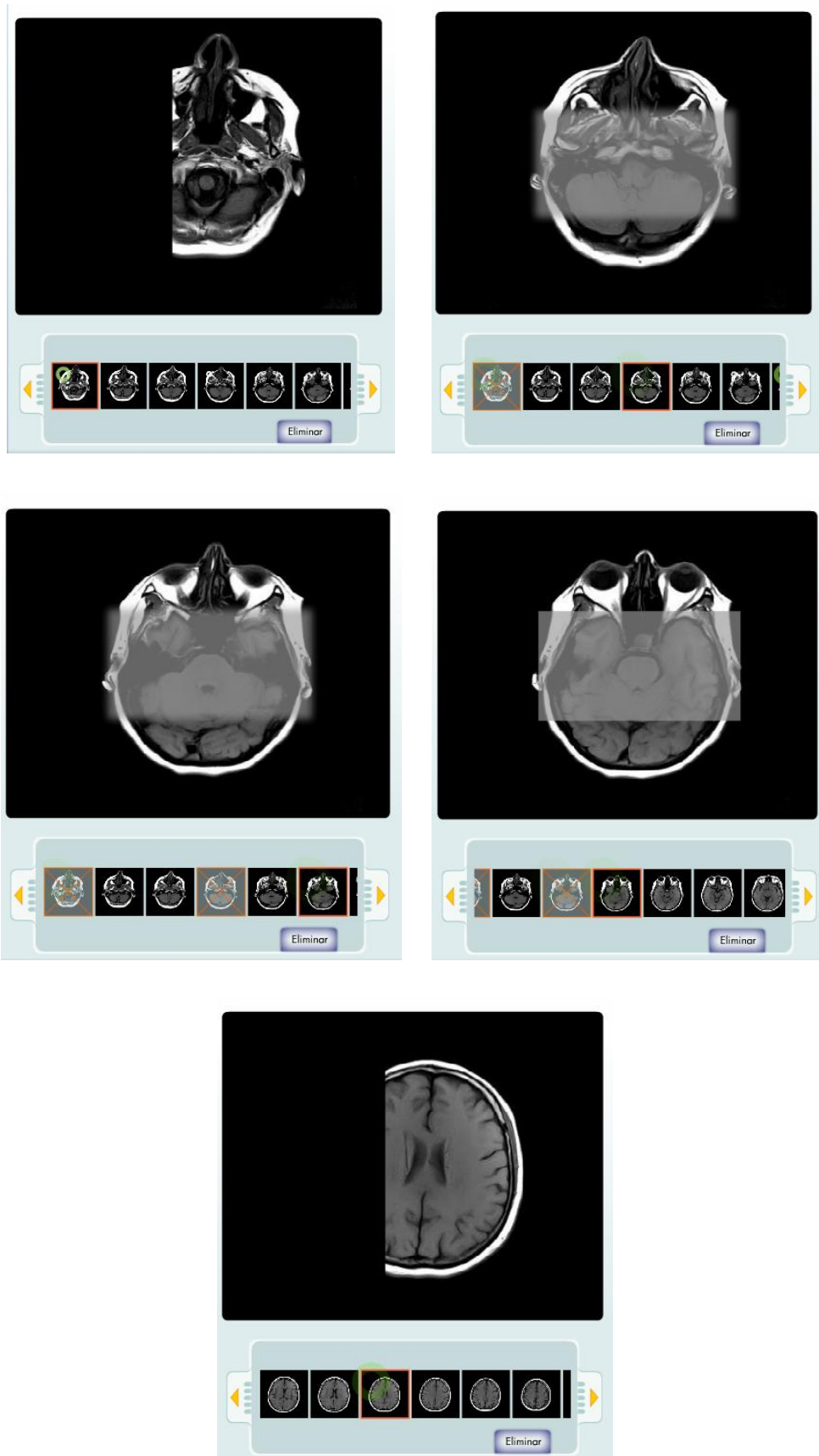

Reconocimiento de órganos críticos:

Lóbulo frontal

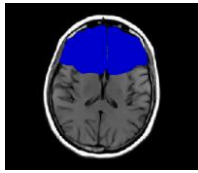

Lóbulo temporal

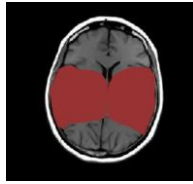

Hueso frontal

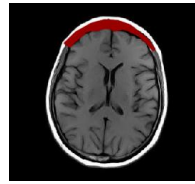

Hoz del cerebro

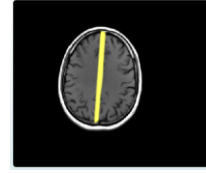

Hueso temporal

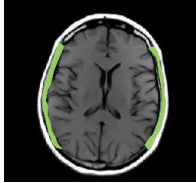

Lóbulo occipital

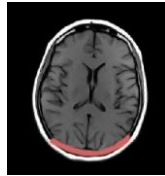

Tálamo

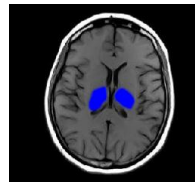

Caudado

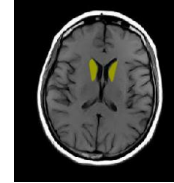

Globus pálido

Ventrículo lateral

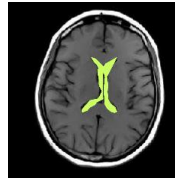

Plexo coroideo

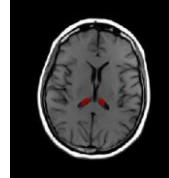

Seno frontal

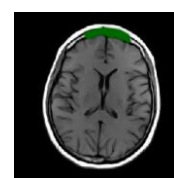

Hueso parietal

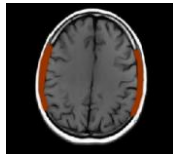

Hueso occipital

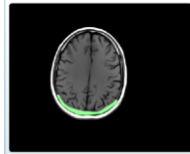

Lóbulo parietal

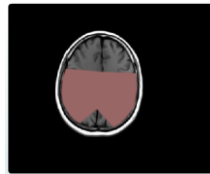

Lóbulo occipital

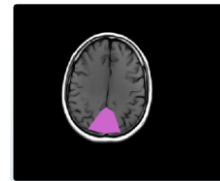

Protocolo: Cráneo T1 Coronal

Introducción de datos:

► Utilizar equipo de software.

REGION	PROTOCOLO	POSICION DEL PACIENTE	PRIMERO ENTRADA DE	SECCIÓN	SECUENCIA	GADOLINO
CABEZA	CRANEO	SUPINO	CABEZA	CORONAL	T1	No

Protocolo de exploración

Área de exploración

Posición del paciente

Prono Supino Variable

Nº de secuencia: T1 Coronal

Protocolo: Cráneo

Sección: Coronal

Secuencia: T1 T2

Gadolinio: Sí No

Control de calidad de imágenes:

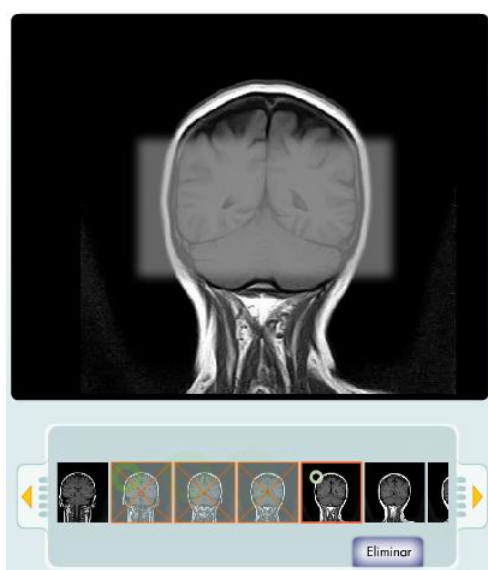
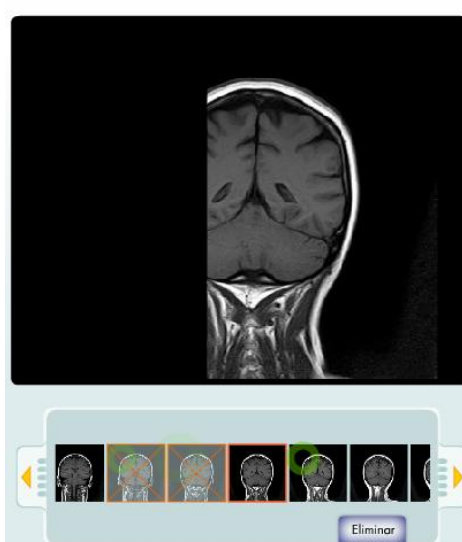
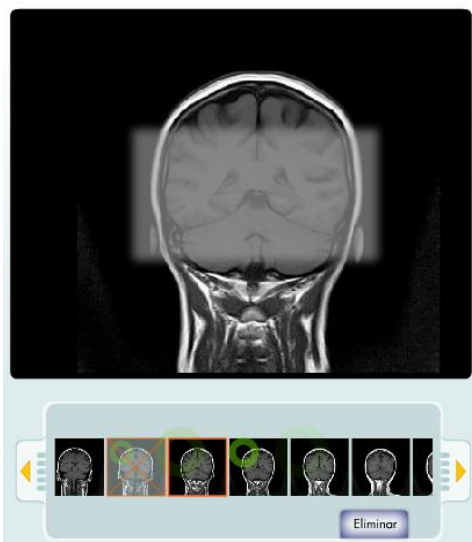
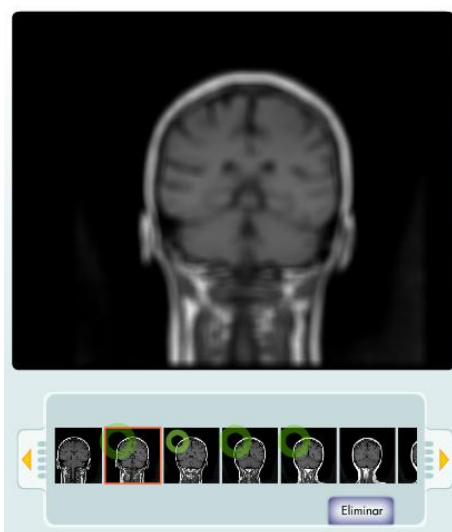
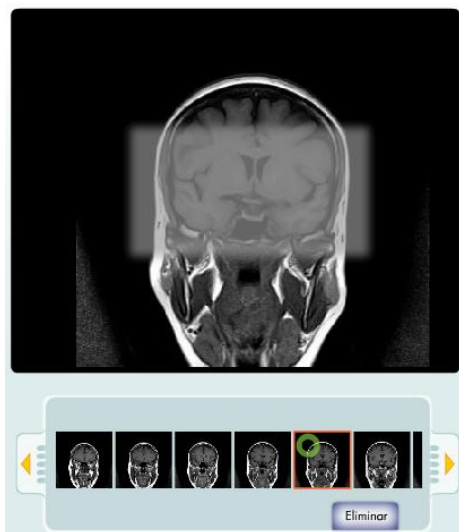

Reconocimiento de estructuras anatómicas:

Globo ocular

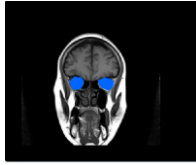

Lóbulo frontal

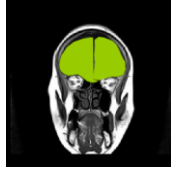

Seno maxilar

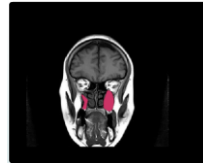

Seno esfenoidal

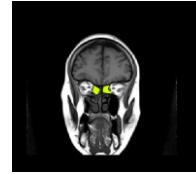

Cornetes nasales

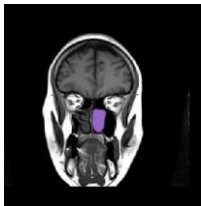

Tabique nasal

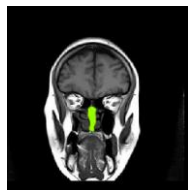

Lengua

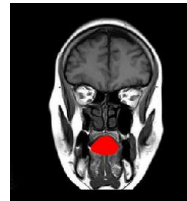

Mandíbula

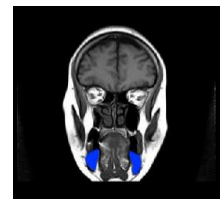

Músculo temporal

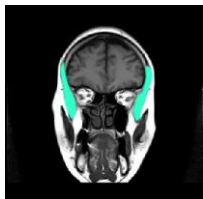

Músculo masetero

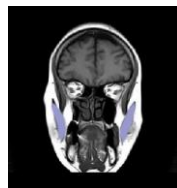

Hueso frontal

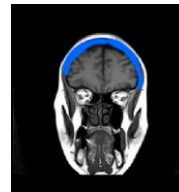

Hueso temporal

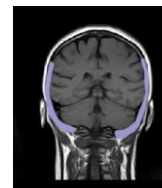

Lóbulo parietal

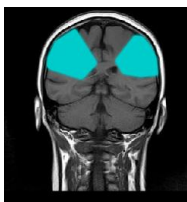

Hemisferio cerebeloso

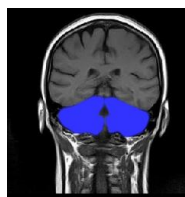

Vermis del cerebelo

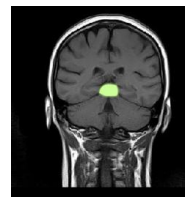

Cuarto ventrículo

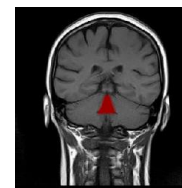

Ventrículo lateral

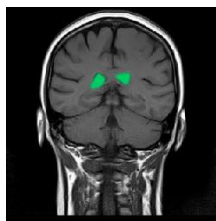

Protuberancia

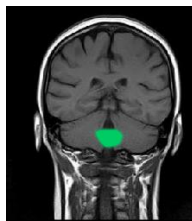

Bulbo raquídeo

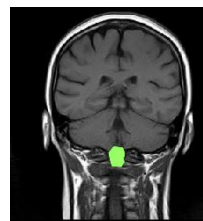

Médula espinal

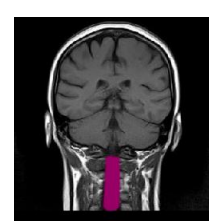

Protocolo: Cráneo T1 Sagital

Introducción de datos:

▶ Utilizar equipo de software.

REGION	PROTOCOLO	POSICION DEL PACIENTE	PRIMERO ENTRADA DE	SECCIÓN	SECUENCIA	GADOLINO
CABEZA	CRANEO	SUPINO	CABEZA	SAGITAL	T1	No

Protocolo de exploración

Área de exploración

Posición del paciente

Prono Supino Variable

Nº de secuencia: T1 Sagital

Protocolo: Cráneo

Sección: Sagital

Secuencia: T1 T2

Gadolinio: Sí No

Control de calidad de imágenes:

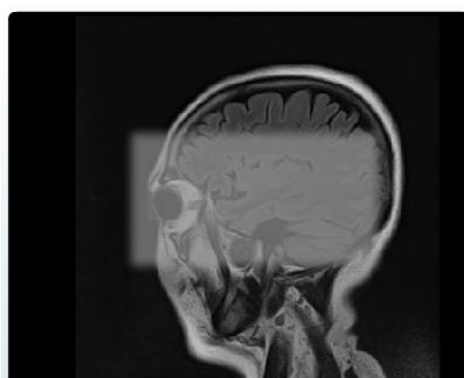
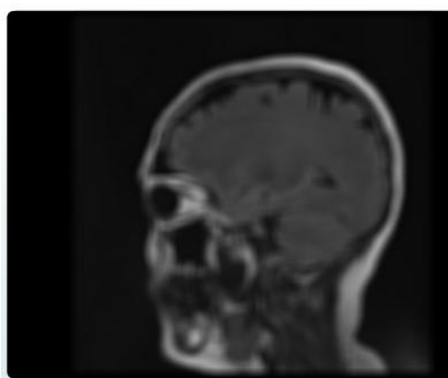
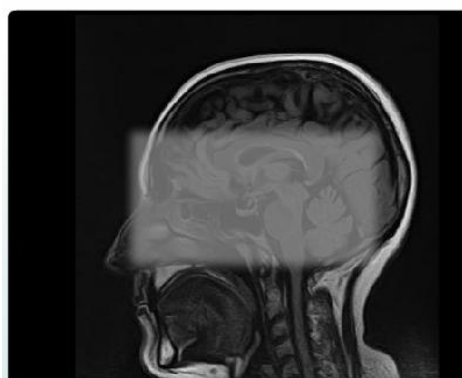
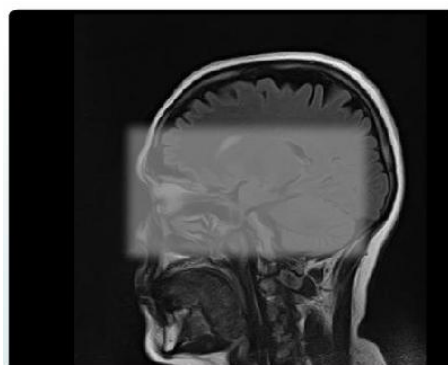
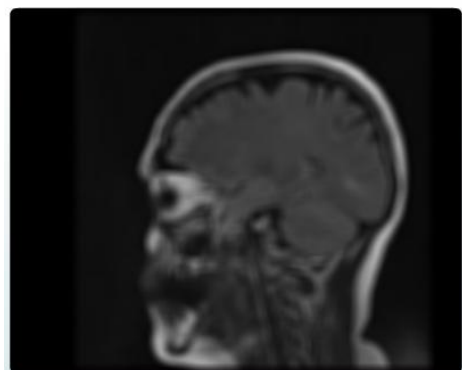

Reconocimiento de estructuras anatómicas:

Hueso frontal Hueso parietal Hueso occipital Lóbulo frontal

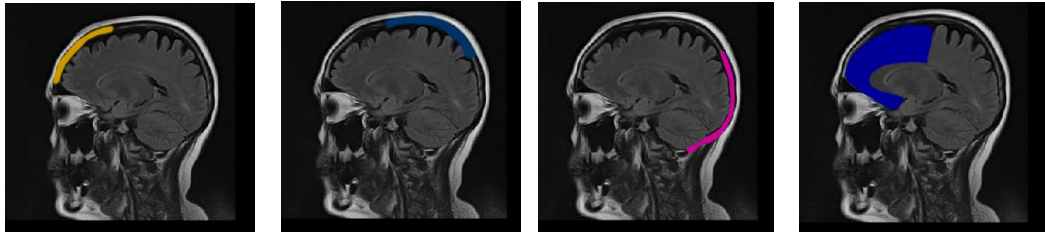

Lóbulo parietal Lóbulo temporal Lóbulo occipital Cerebelo

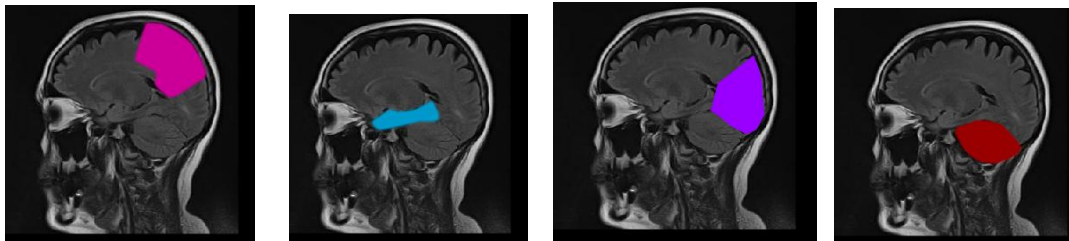

Ganglios basales Ventriculo lateral Hueso parietal Seno frontal

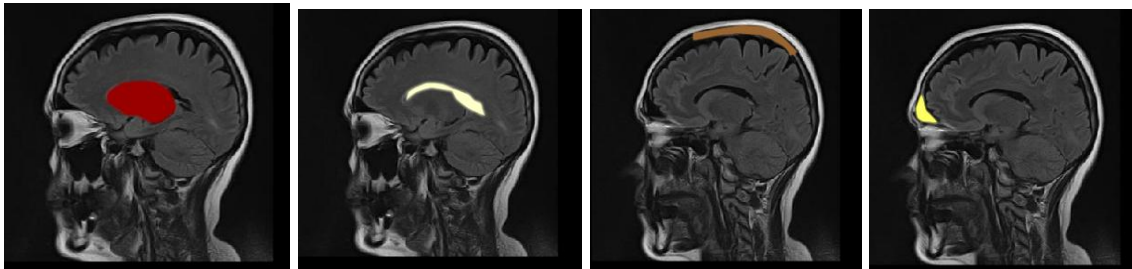

Globo ocular Caudado Tálamo Pedúnculo cerebral

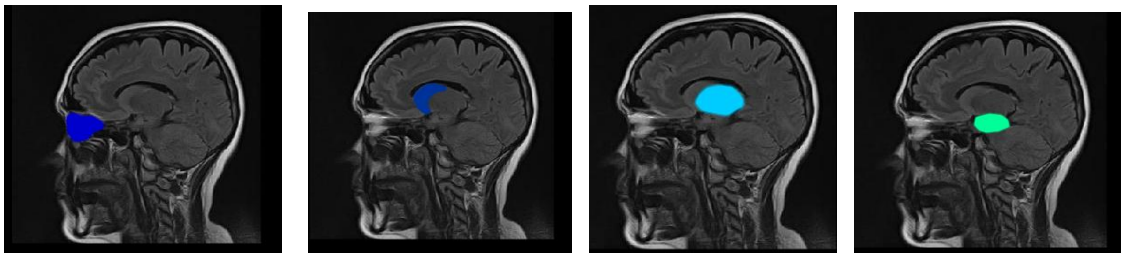

Vértebra

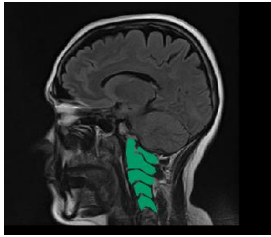

Hipófisis

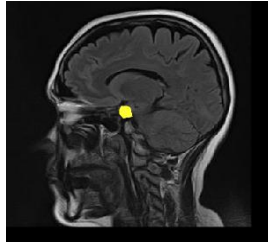

Seno esfenoidal

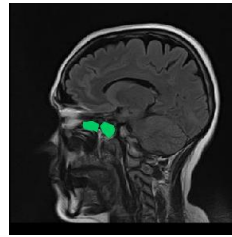

Seno maxilar

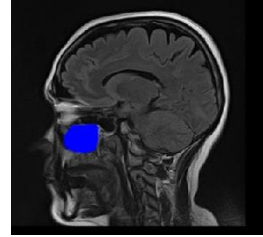

Lengua

Glandula sublingual

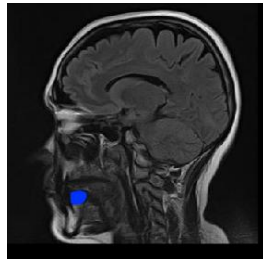

Mandíbula

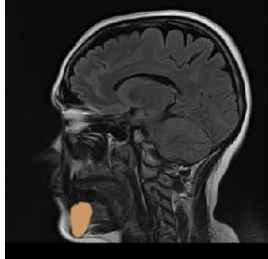

Cuerpo calloso

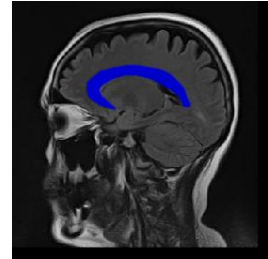

Hueso maxilar

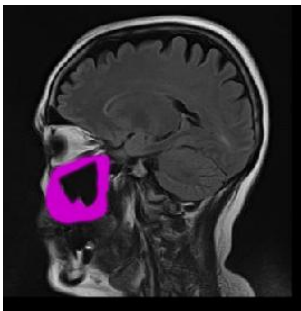

Orofaringe

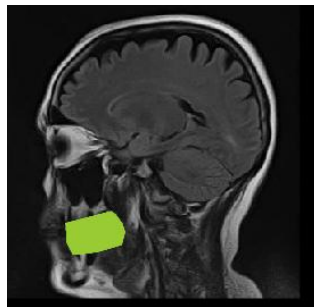

Nasofaringe

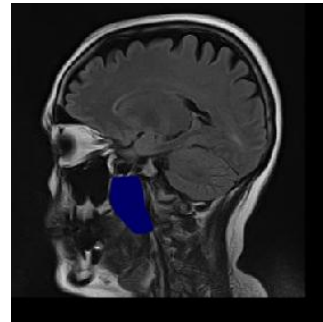

Protocolo: Cráneo T2 Axial

▶ Utilizar equipo de software.

Introducción de datos:

REGION	PROTOCOLO	POSICION DEL PACIENTE	PRIMERO ENTRADA DE	SECCIÓN	SECUENCIA	GADOLINO
CABEZA	CRANEO	SUPINO	CABEZA	AXIAL	T2	No

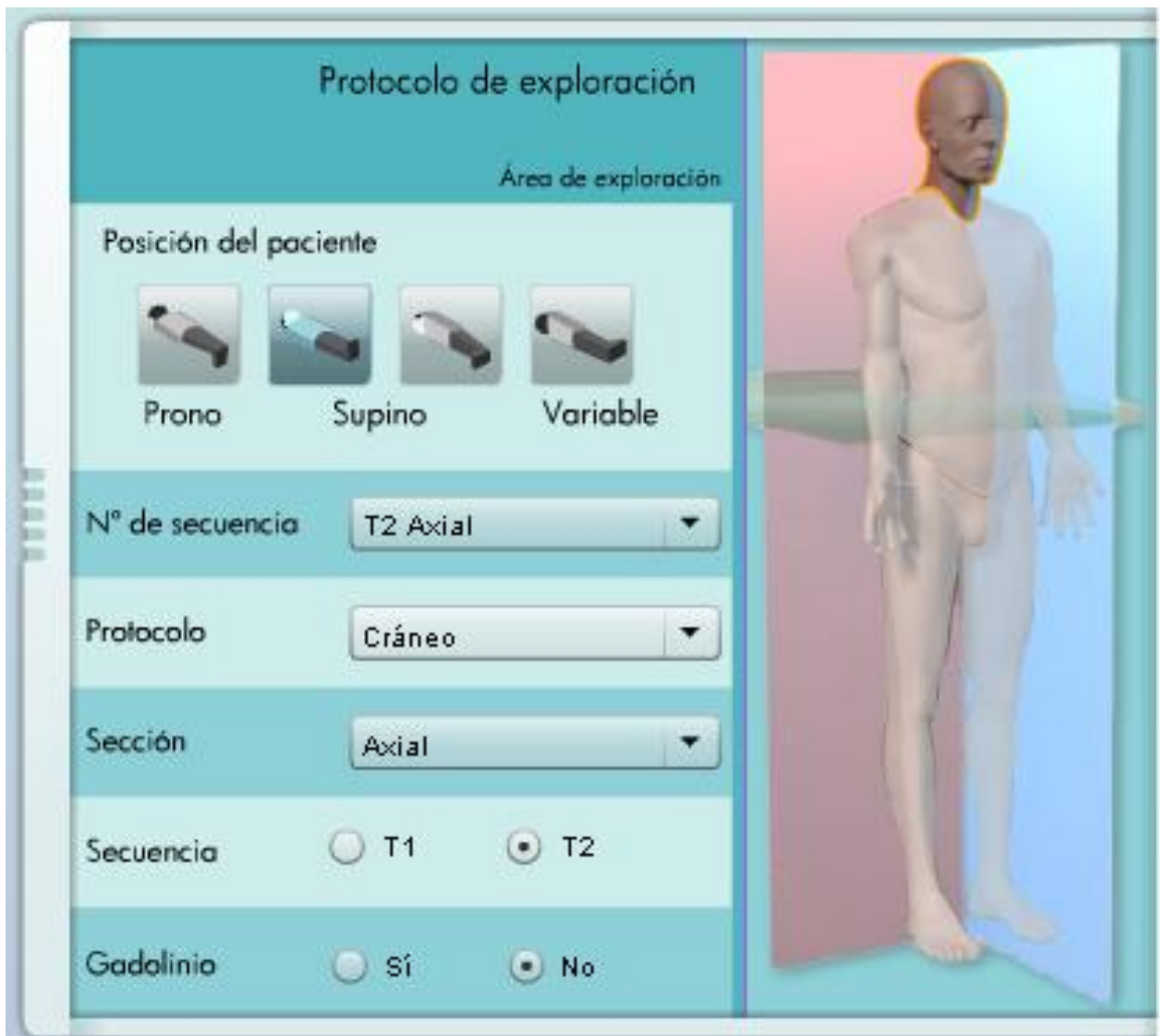

Protocolo de exploración

Área de exploración

Posición del paciente

Prono Supino Variable

Nº de secuencia: T2 Axial

Protocolo: Cráneo

Sección: Axial

Secuencia: T1 T2

Gadolinio: Sí No

Control de calidad de imágenes:

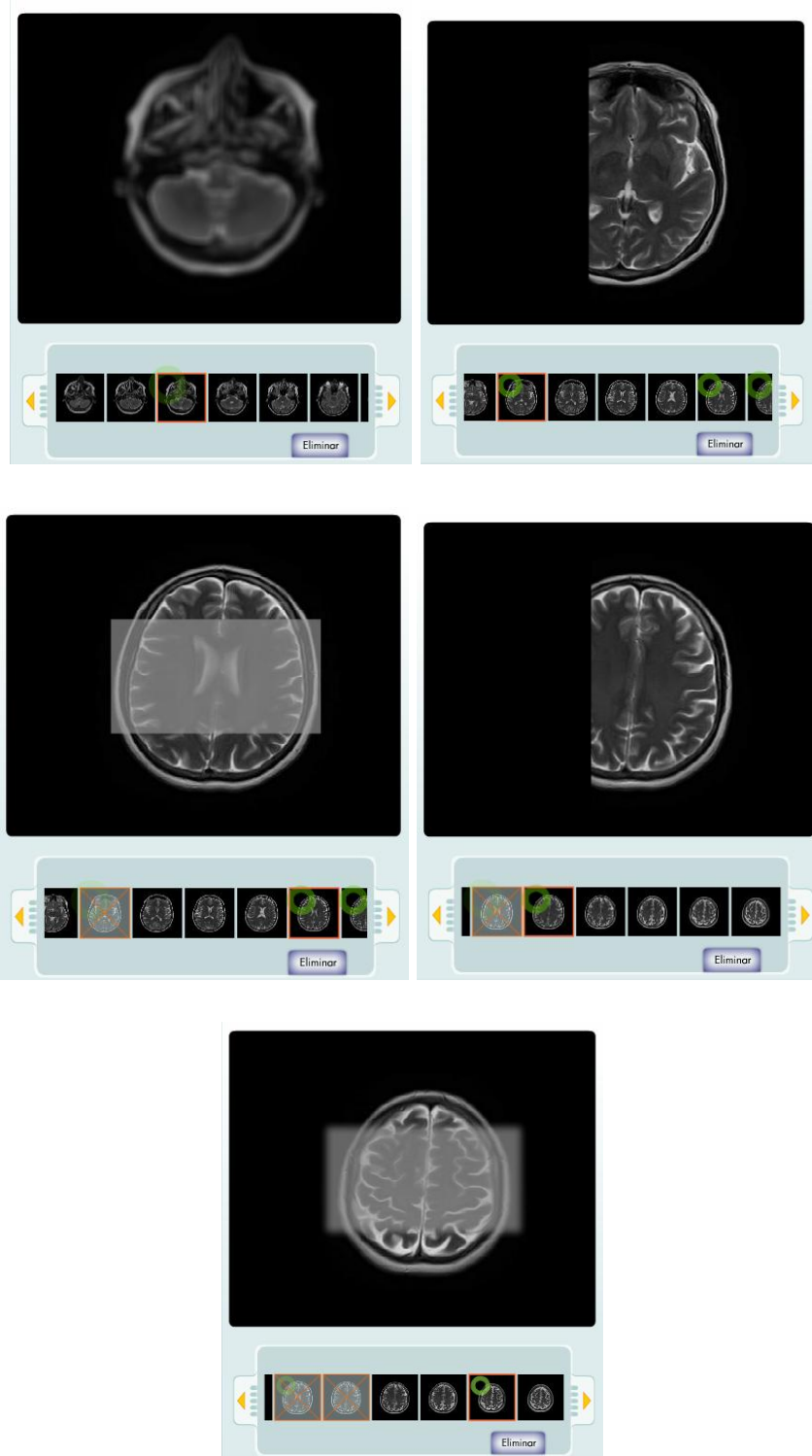

Reconocimiento de estructuras anatómicas:
No aplica

CASO 2: HOMBRO

Comprobar los datos del volante:

▶ Vamos a revisar que los datos del volante son correctos

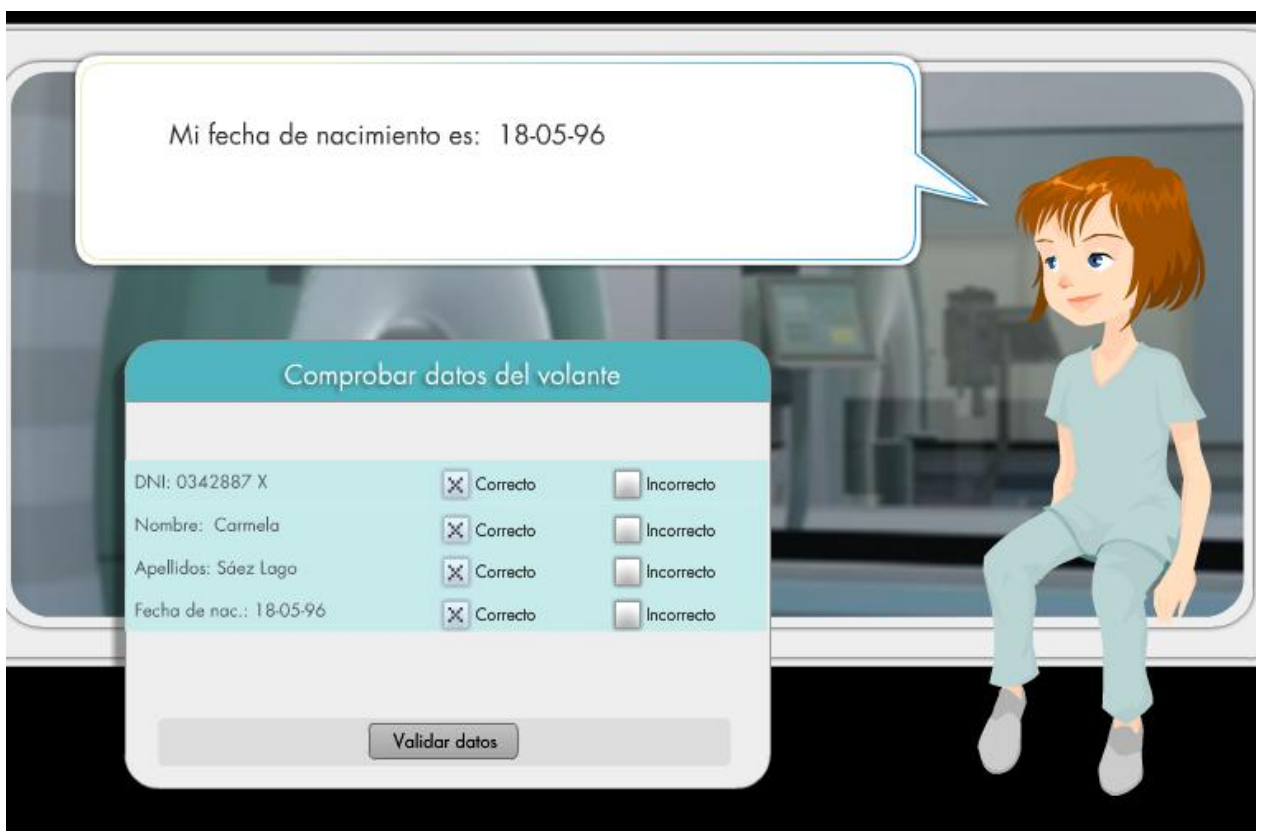

Colocar al paciente en la mesa de exploración:

▶ Vamos a colocarle en la mesa.

Protocolo: Hombro T1 Coronal

Introducción de datos:

► Utilizar equipo de software.

REGIÓN	PROTOCOLO	POSICION DEL PACIENTE	PRIMERO ENTRADA DE	SECCIÓN	SECUENCIA	GADOLINO
MIEMBRO SUPERIOR	HOMBRO	SUPINO	CABEZA	CORONAL	T1	No

Protocolo de exploración

Área de exploración

Posición del paciente

Prono Supino Variable

Nº de secuencia: T1 Coronal

Protocolo: Hombro

Sección: Coronal

Secuencia: T1 T2

Gadolinio: Sí No

Control de calidad de imágenes:

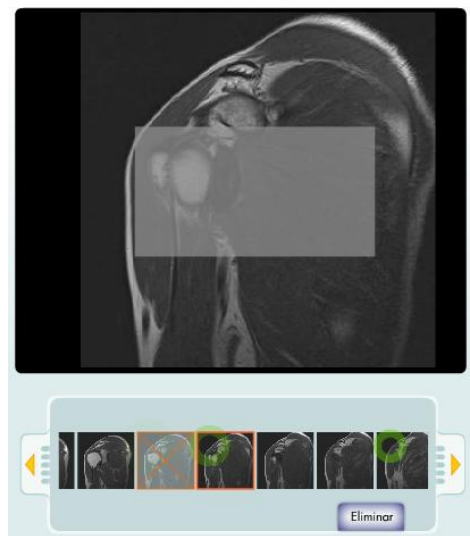
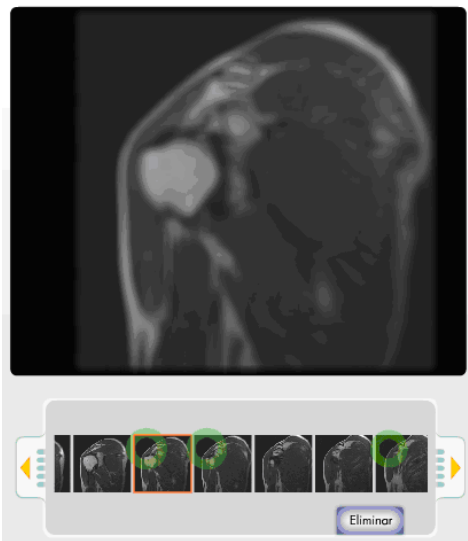
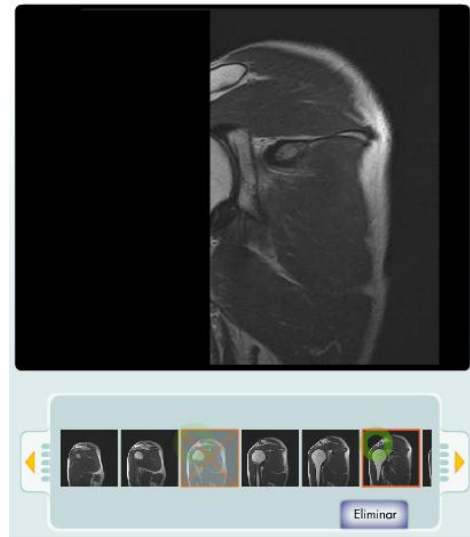
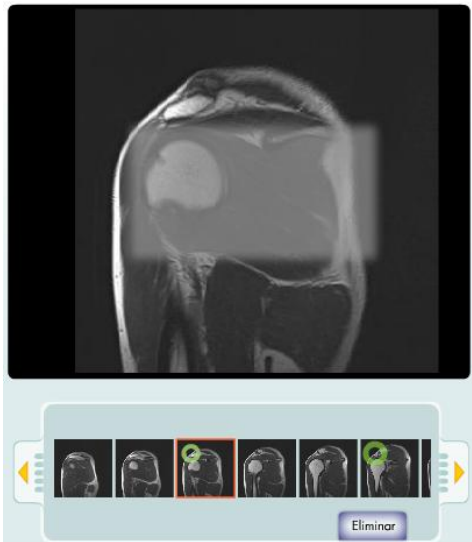

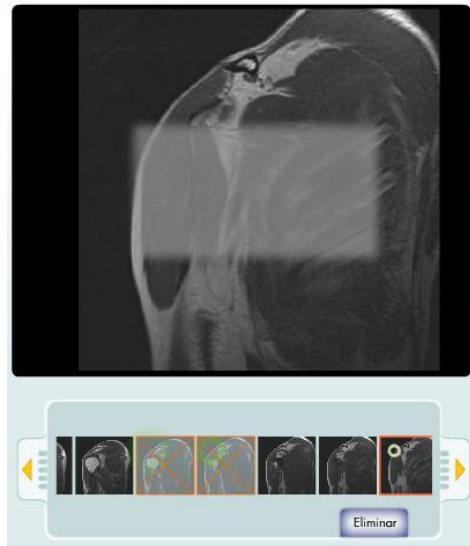

Reconocimiento de estructuras anatómicas:

Húmero

Escápula

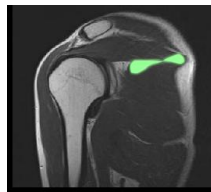

Acromión

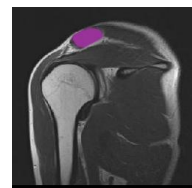

Músculo supraespinoso

Músculo trapecio

Músculo deltoides

Músculo subescapular

Músculo redondo mayor

Músculo dorsal ancho

Músculo coracobraquial

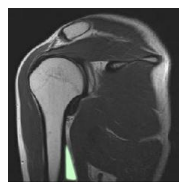

Escápula

Cavidad glenoidea

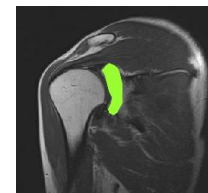

Músculo infraespinoso

Músculo tríceps braquial

Músculo redondo menor

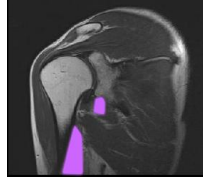

Protocolo: Hombro T1 Sagital

Introducción de datos:

▶ Utilizar equipo de software.

REGIÓN	PROTOCOLO	POSICION DEL PACIENTE	PRIMERO ENTRADA DE	SECCIÓN	SECUENCIA	GADOLINO
MIEMBRO SUPERIOR	HOMBRO	SUPINO	CABEZA	SAGITAL	T1	No

Control de calidad de imágenes:

Reconocimiento de estructuras anatómicas:

Apófisis coracoides

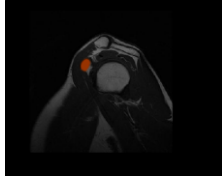

Clavícula

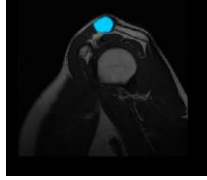

Acromiòn

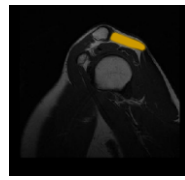

Músculo deltoideo

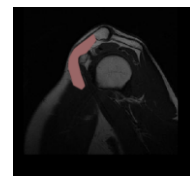

Músculo supraespinoso

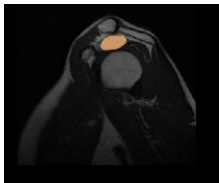

Músculo coracobraquial

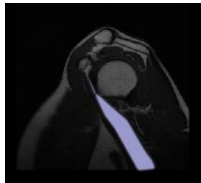

Músculo bíceps braquial

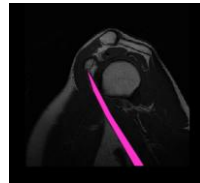

Músculo redondo menor

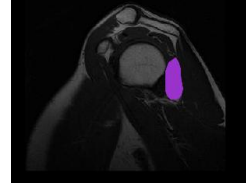

Músculo infraespinoso

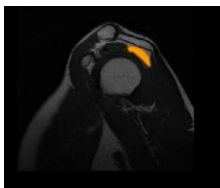

Músculo tríceps braquial

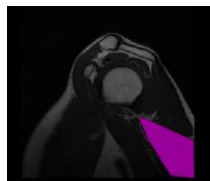

Músculo deltoideo

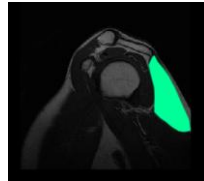

Músculo redondo mayor

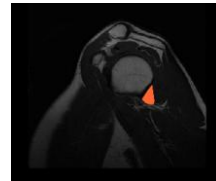

Músculo subescapular

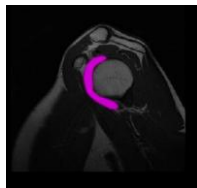

Protocolo: Hombro T2 Axial

Introducción de datos:

► Utilizar equipo de software.

REGIÓN	PROTOCOLO	POSICION DEL PACIENTE	PRIMERO ENTRADA DE	SECCIÓN	SECUENCIA	GADOLINO
MIEMBRO SUPERIOR	HOMBRO	SUPINO	CABEZA	AXIAL	T2	No

Control de calidad de imágenes:

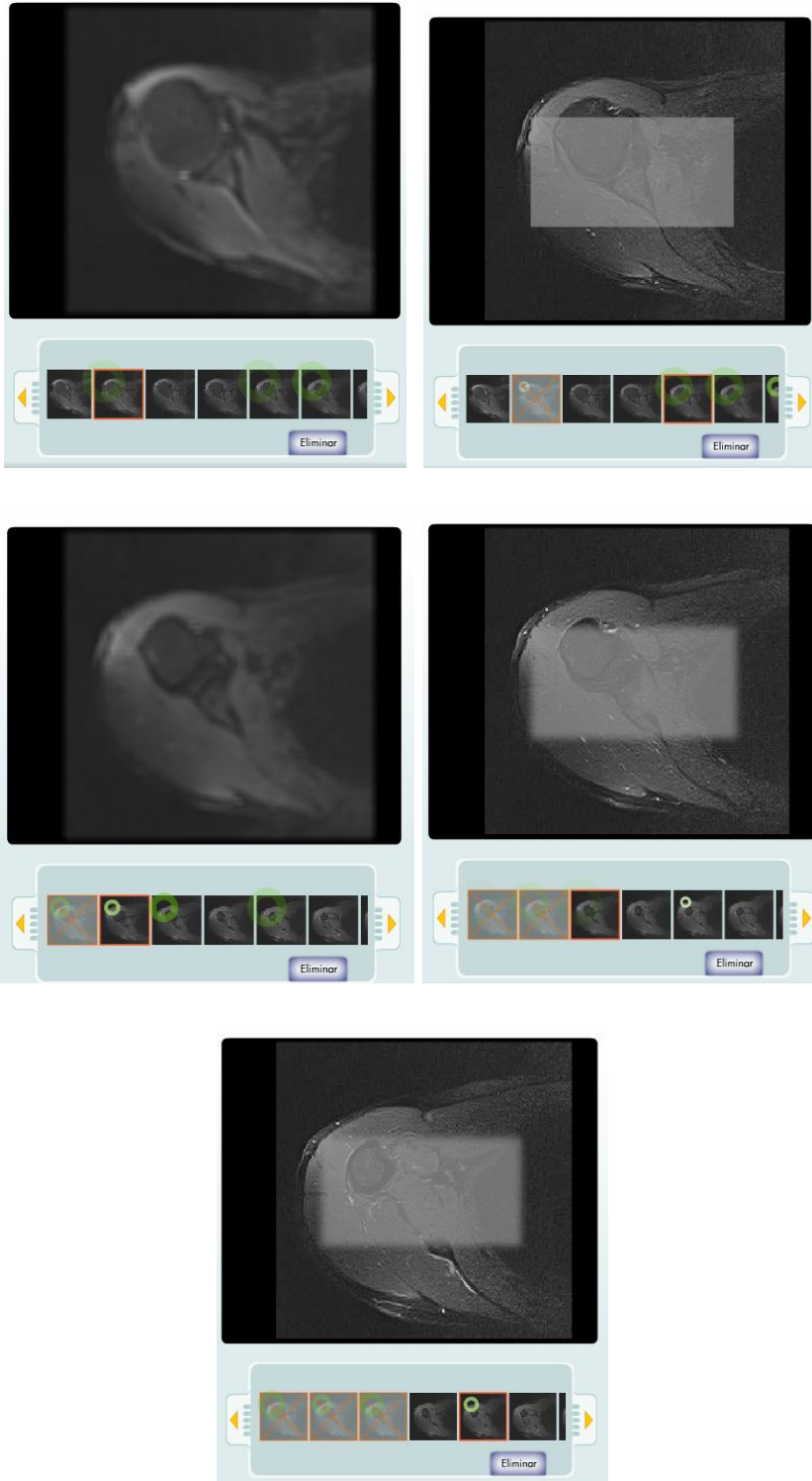

Reconocimiento de estructuras anatómicas:

No aplica

Protocolo: Hombro T2 Coronal

Introducción de datos:

► Utilizar equipo de software.

REGIÓN	PROTOCOLO	POSICION DEL PACIENTE	PRIMERO ENTRADA DE	SECCIÓN	SECUENCIA	GADOLINO
MIEMBRO SUPERIOR	HOMBRO	SUPINO	CABEZA	CORONAL	T2	No

Protocolo de exploración

Area de exploración

Posición del paciente

Prono Supino Variable

Nº de secuencia T2 Coronal

Protocolo Hombro

Sección Coronal

Secuencia T1 T2

Gadolinio Sí No

Control de calidad de imágenes:

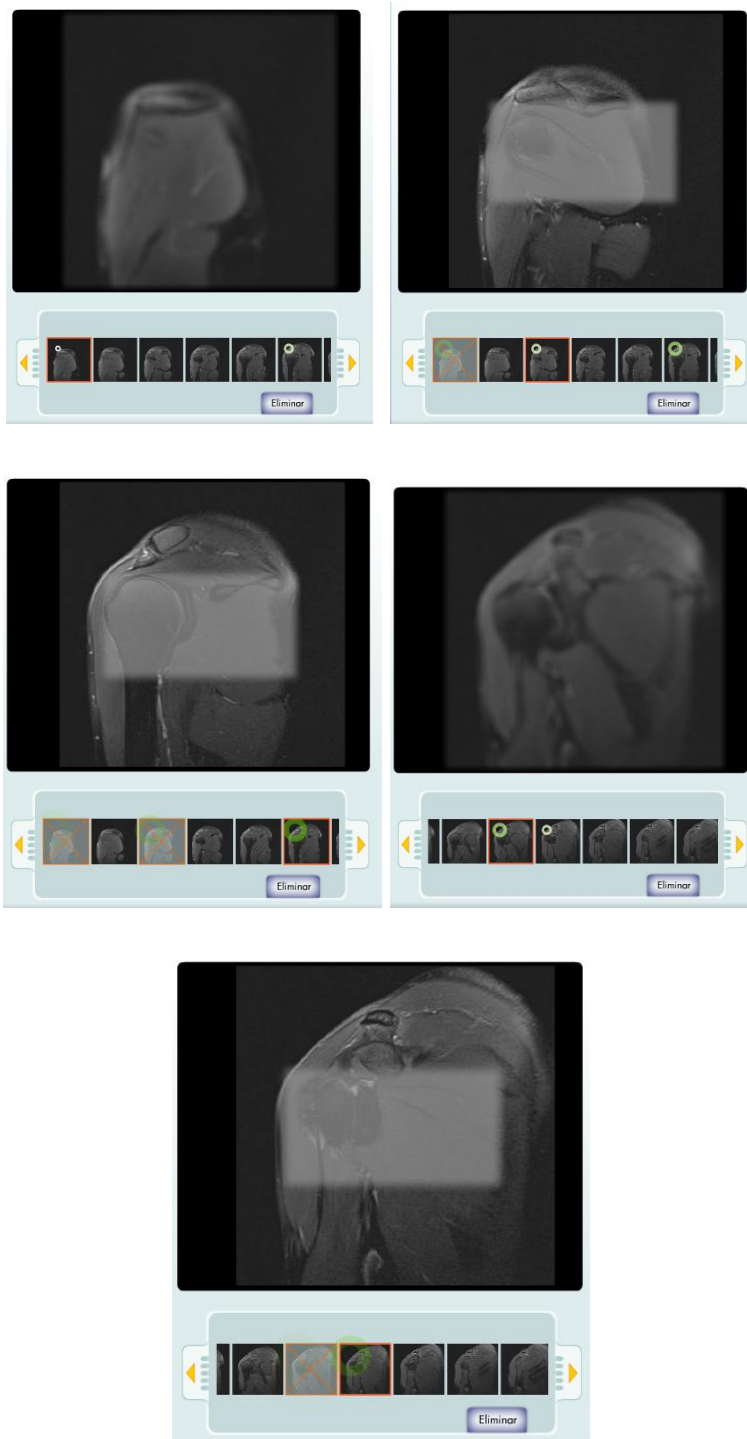

Reconocimiento de estructuras anatómicas:

No aplica

Protocolo: Hombro T2 Sagital

Introducción de datos:

► Utilizar equipo de software.

REGIÓN	PROTOCOLO	POSICION DEL PACIENTE	PRIMERO ENTRADA DE	SECCIÓN	SECUENCIA	GADOLINO
MIEMBRO SUPERIOR	HOMBRO	SUPINO	CABEZA	SAGITAL	T2	No

Protocolo de exploración

Area de exploración

Posición del paciente

Prono Supino Variable

Nº de secuencia: T2 Sagital

Protocolo: Hombro

Sección: Sagital

Secuencia: T1 T2

Gadolinio: Sí No

Control de calidad de imágenes:

Reconocimiento de estructuras anatómicas:

No aplica

CASO 3: CADERA

Comprobar los datos del volante:

▶ Vamos a revisar que los datos del volante son correctos

In the center, a patient character is sitting on a chair. A speech bubble above her says 'Mi fecha de nacimiento es: 3-2-96'. In front of her is a form titled 'Comprobar datos del volante' (Check driver's license data) with the following fields:

Field	Correcto	Incorrecto
DNI: 2567823 G	<input checked="" type="checkbox"/>	<input type="checkbox"/>
Nombre: Marta	<input checked="" type="checkbox"/>	<input type="checkbox"/>
Apellidos: Cuadrado Mesa	<input checked="" type="checkbox"/>	<input type="checkbox"/>
Fecha de nac.: 3-2-96	<input checked="" type="checkbox"/>	<input type="checkbox"/>

At the bottom of the form is a button labeled 'Validar datos'.

Colocar al paciente en la mesa de exploración:

▶ Vamos a colocarlo en la mesa.

Protocolo: Cadera T1 Axial

Introducción de datos:

▶ Utilizar equipo de software.

REGIÓN	PROTOCOLO	POSICION DEL PACIENTE	PRIMERO ENTRADA DE	SECCIÓN	SECUENCIA	GADOLINO
MIEMBRO INFERIOR	CADERA	SUPINO	CABEZA	AXIAL	T1	No

Control de calidad de imágenes:

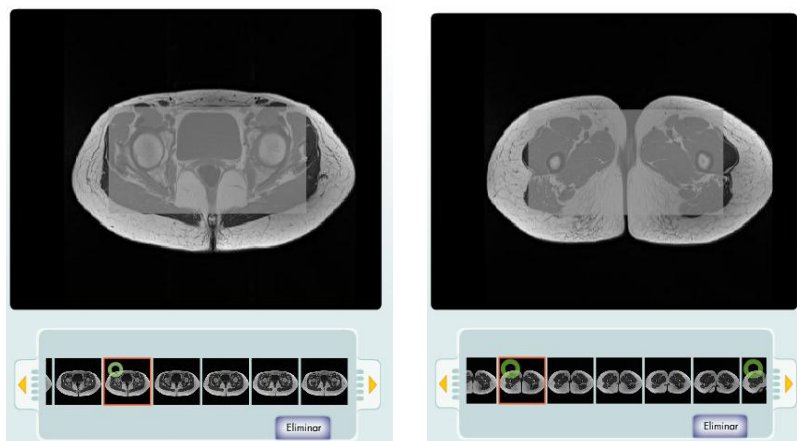

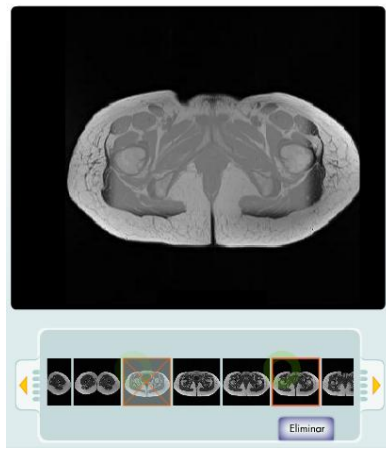
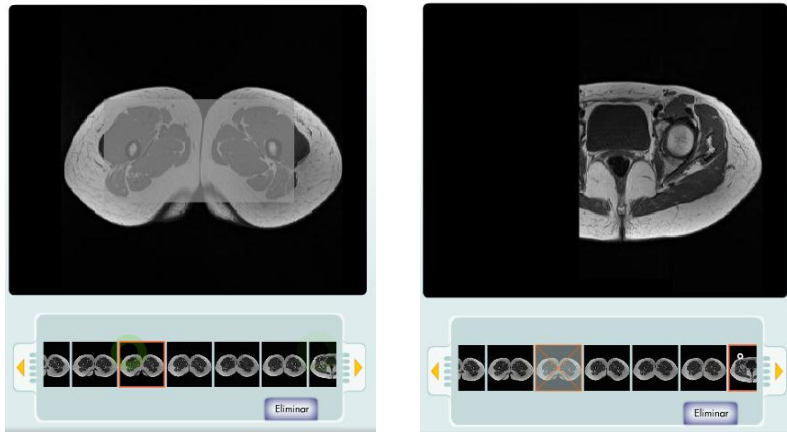

Reconocimiento de estructuras anatómicas:

Tuberosidad isquiática Músculo obturador interno Vejiga Recto

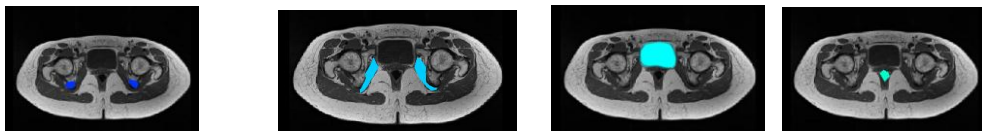

Músculo glúteo mayor Músculo sartorio Músculo glúteo medio Músculo tensor de fascia lata

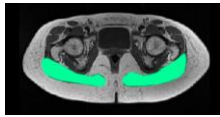

Músculo recto femoral

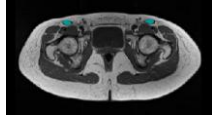

Uretra

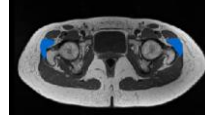

Vagina

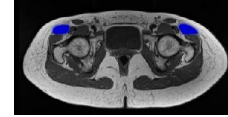

Músculo cuadrado femoral

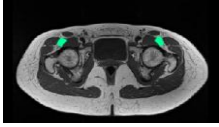

Músculo obturador externo

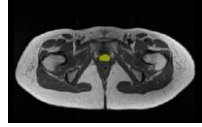

Músculo pectíneo

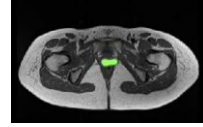

Músculo vasto lateral

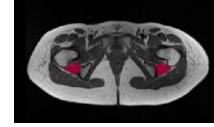

Músculo psoas-iliaco

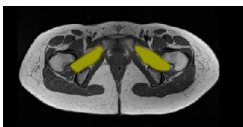

Músculo vasto intermedio

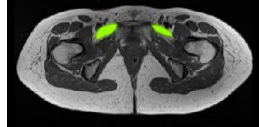

Paquete vasculonervioso femoral

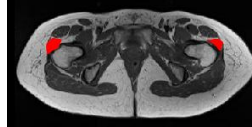

Nervio ciático

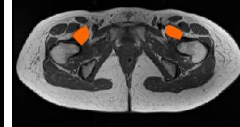

Trocanter mayor

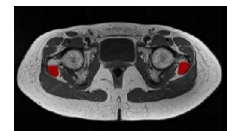
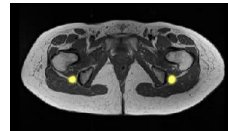
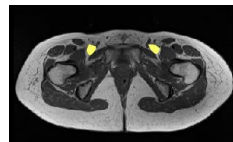
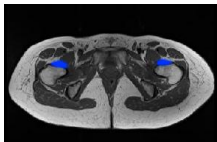

Protocolo: Cadera T1 Coronal

Introducción de datos:

- ▶ Utilizar equipo de software.

REGIÓN	PROTOCOLO	POSICION DEL PACIENTE	PRIMERO ENTRADA DE	SECCIÓN	SECUENCIA	GADOLINIO
MIEMBRO INFERIOR	CADERA	SUPINO	CABEZA	CORONAL	T1	No

Control de calidad de imágenes:

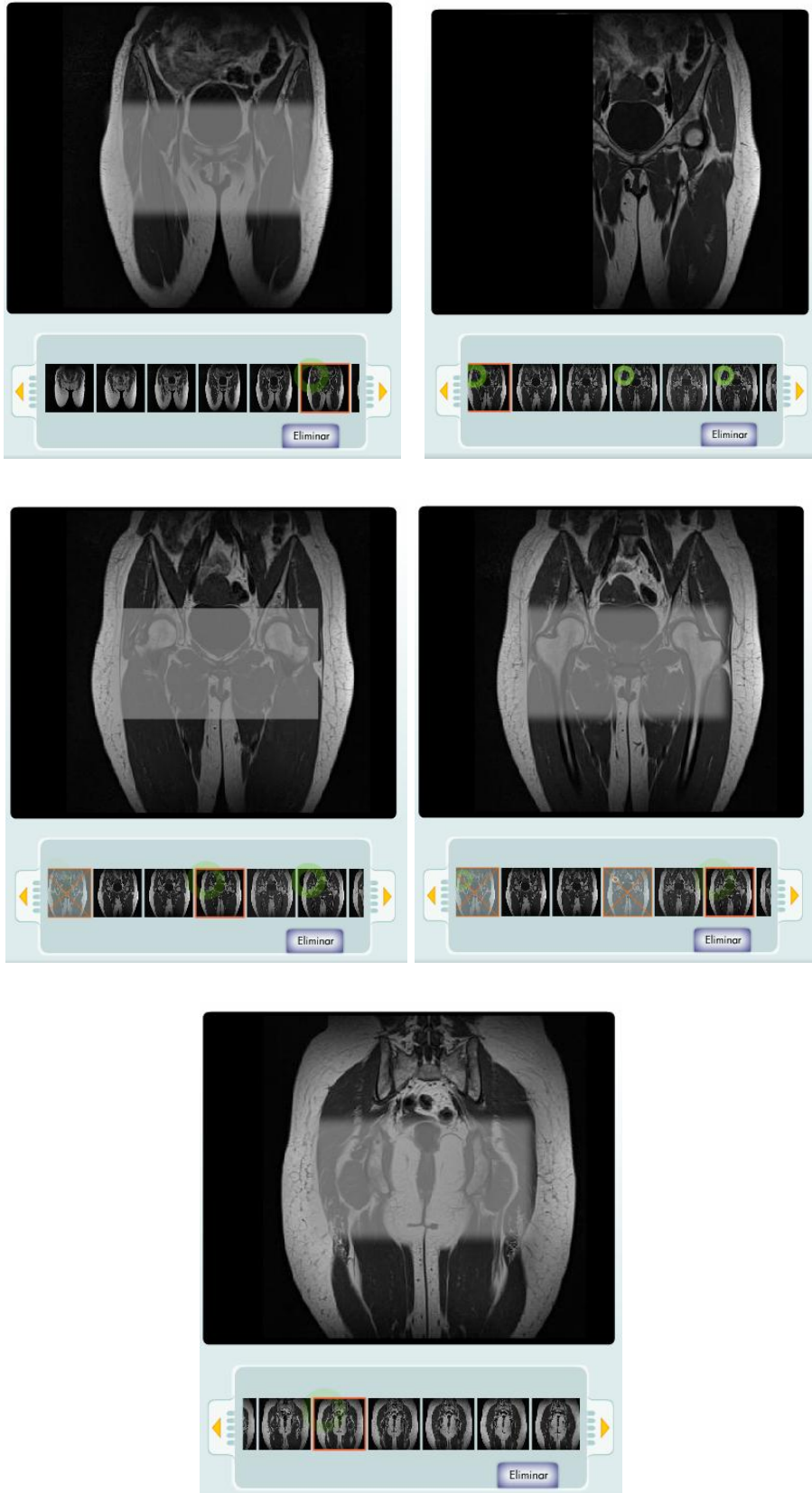

Reconocimiento de estructuras anatómicas:

Músculo glúteo medio

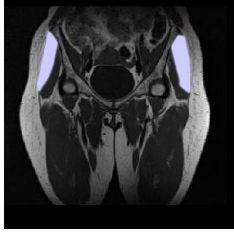

Músculo glúteo menor

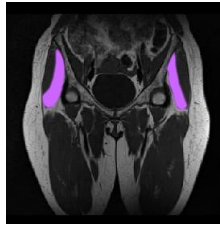

Músculo psoas-iliaco

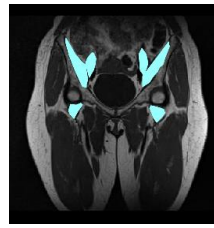

Músculo obturador externo

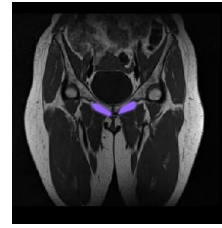

Músculo pectíneo

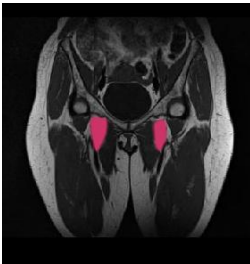

Músculo adductor corto

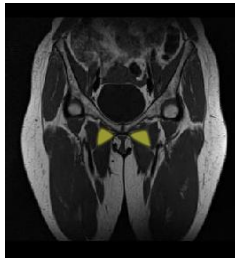

Músculo adductor largo

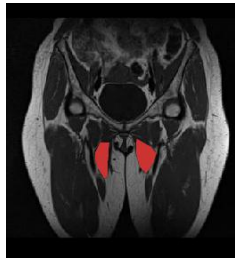

Músculo tensor de fascia lata

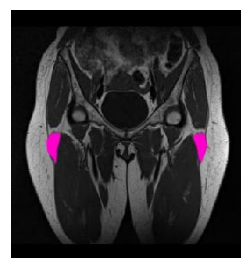

Músculo vasto medial

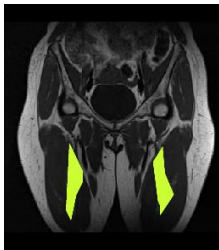

Músculo vasto lateral

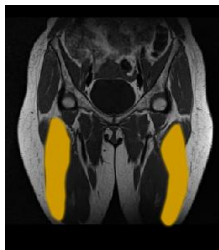

Cabeza femoral

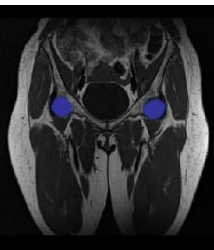

Hueso ilión

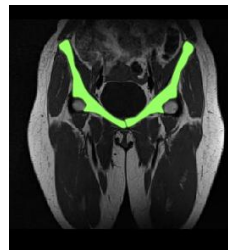

Vejiga

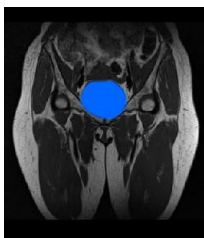

Útero

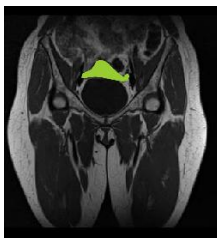

Intestino delgado

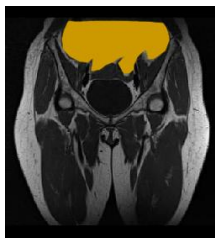

Músculo psoas-iliaco

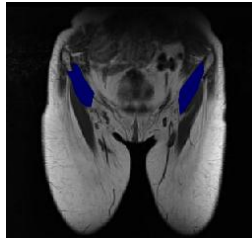

Músculo recto femoral

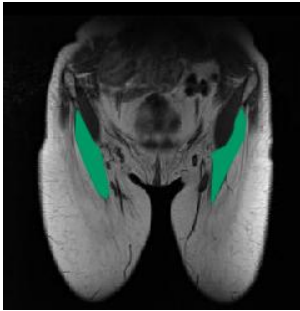

Músculo oblicuo externo

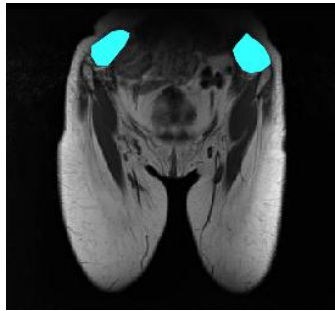

Símfisis pubis

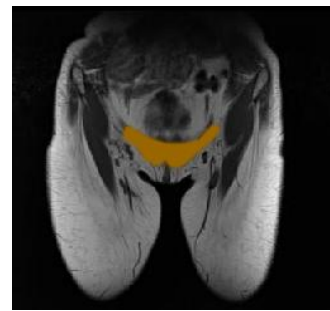

Músculo recto del abdomen

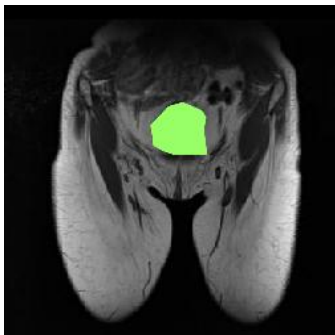

Hueso ilión

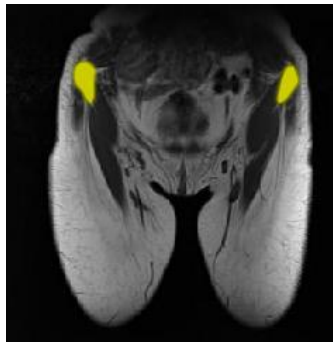

Paquete vasculonervioso femoral

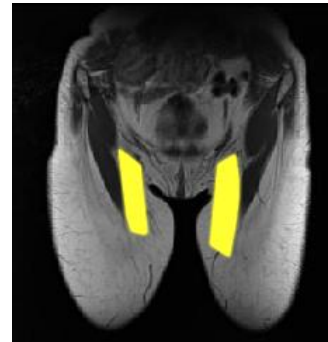

Protocolo: Cadera T1 Sagital

Introducción de datos:

▶ Utilizar equipo de software.

REGIÓN	PROTOCOLO	POSICION DEL PACIENTE	PRIMERO ENTRADA DE	SECCIÓN	SECUENCIA	GADOLINO
MIEMBRO INFERIOR	CADERA	SUPINO	CABEZA	SAGITAL	T1	No

Control de calidad de imágenes:

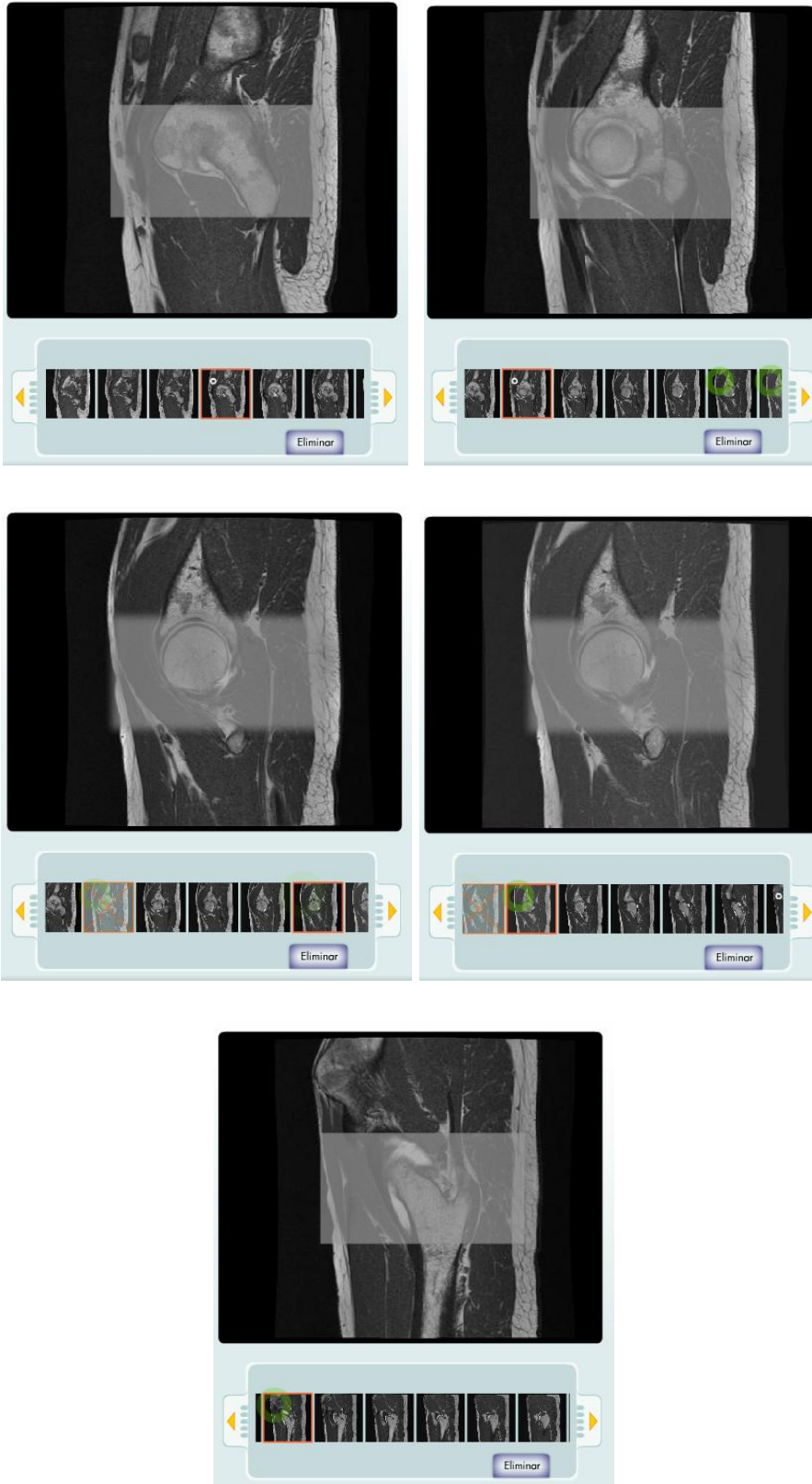

Reconocimiento de estructuras anatómicas:

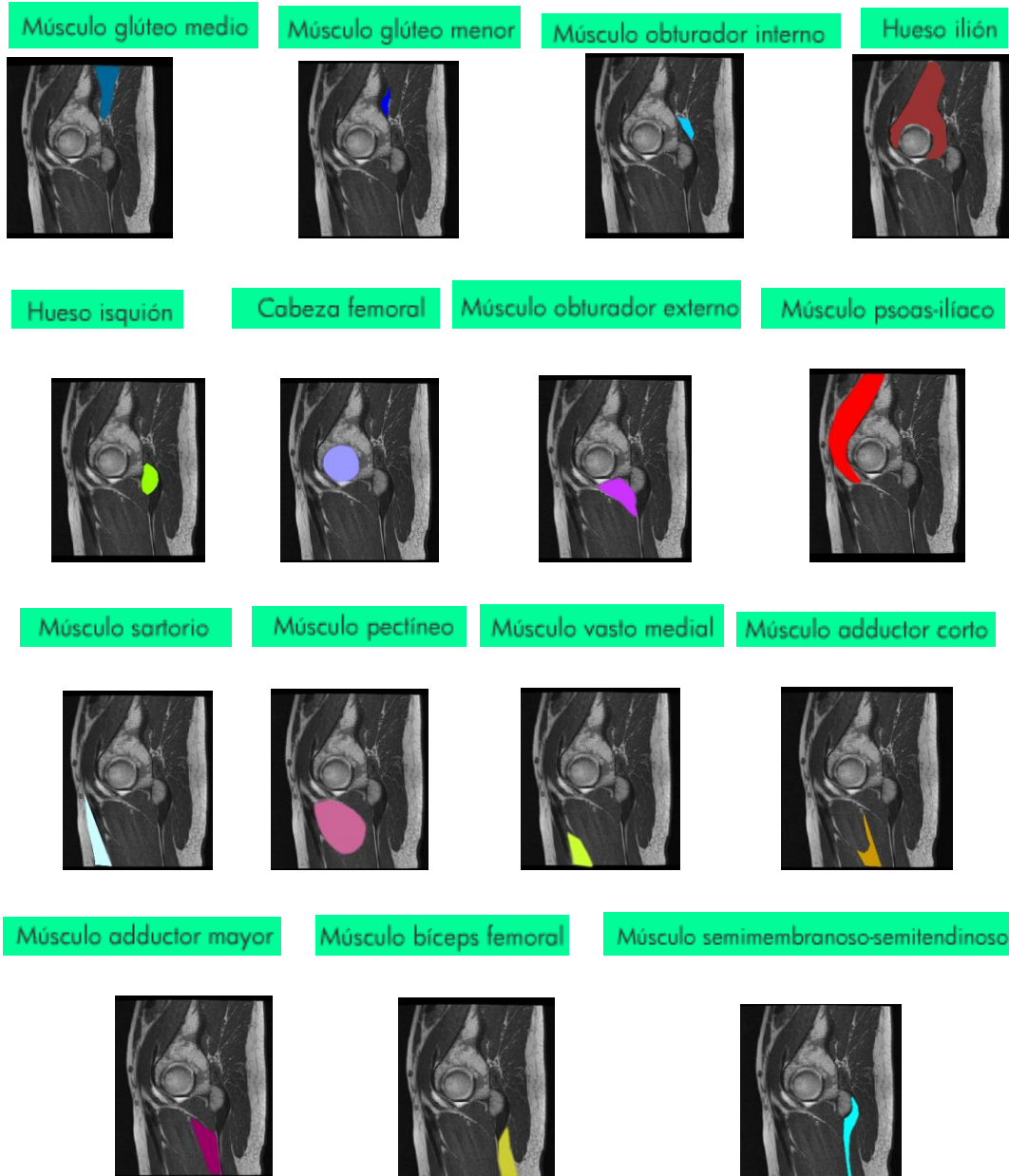

Paquete vasculonervioso femoral

Músculo recto del abdomen

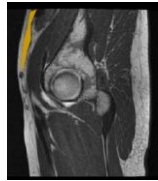

Músculo glúteo mayor

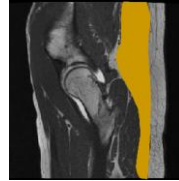

Músculo cuadrado femoral

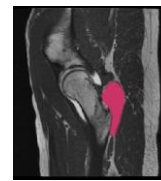

Músculo bíceps femoral

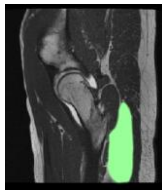

Músculo recto femoral

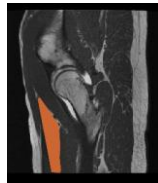

Músculo vasto intermedio

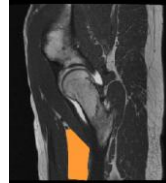

Fémur

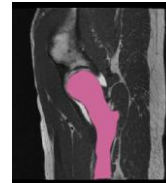

Cabeza femoral

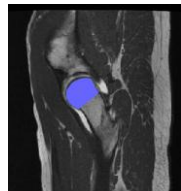

Trocanter menor

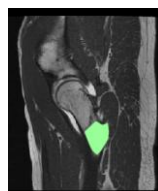

Cuello femoral

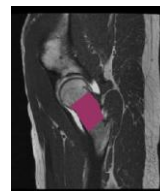

Protocolo: Cadera T2 Axial

Introducción de datos:

► Utilizar equipo de software.

REGIÓN	PROTOCOLO	POSICION DEL PACIENTE	PRIMERO ENTRADA DE	SECCIÓN	SECUENCIA	GADOLINIO
MIEMBRO INFERIOR	CADERA	SUPINO	CABEZA	AXIAL	T2	No

Protocolo de exploración

Área de exploración

Posición del paciente

Prono Supino Variable

Nº de secuencia T2 Axial

Protocolo Cadera

Sección Axial

Secuencia T1 T2

Gadolinio Sí No

Control de calidad de imágenes:

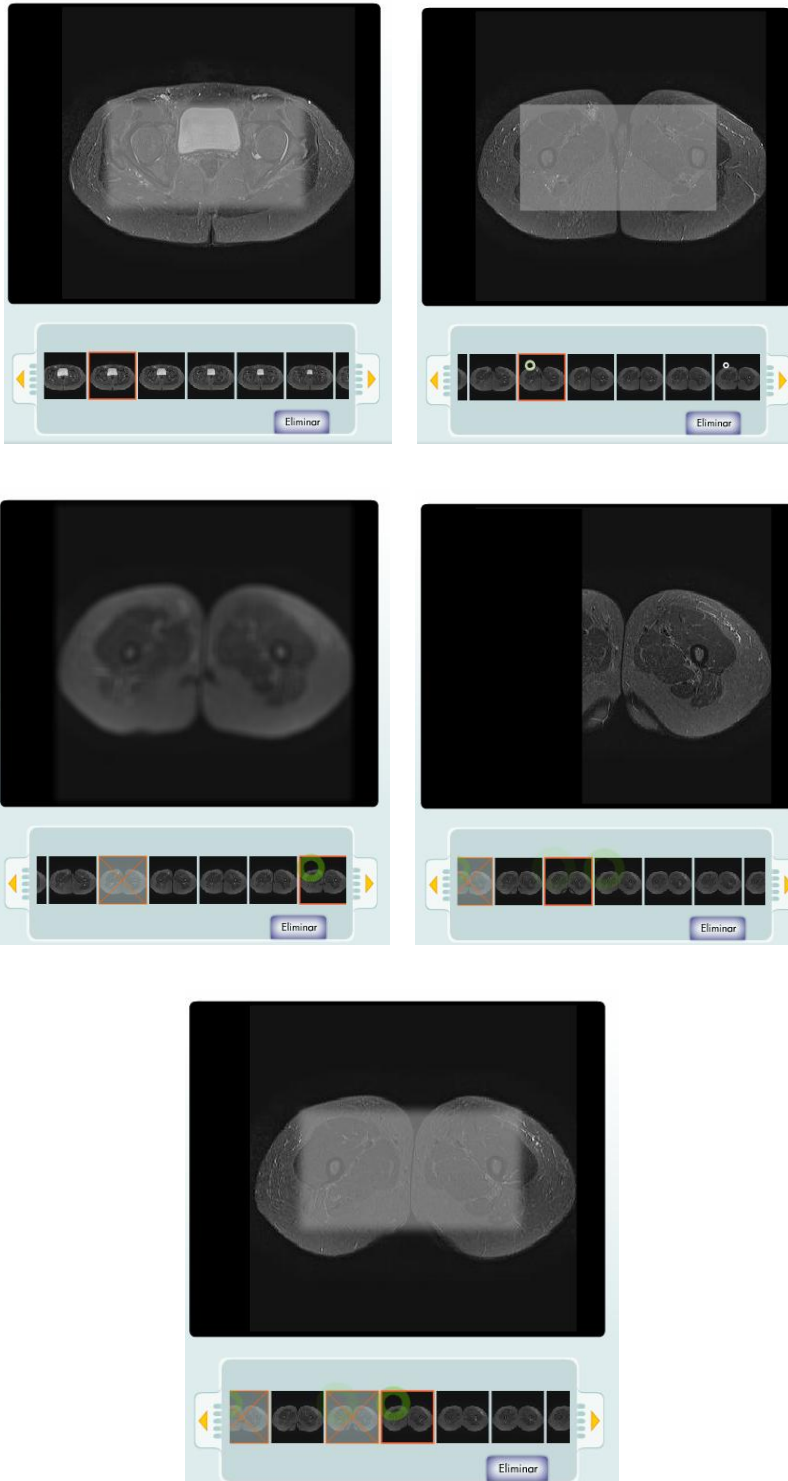

Reconocimiento de estructuras anatómicas:

No aplica

Protocolo: Cadera T2 Coronal

Introducción de datos:

▶ Utilizar equipo de software.

REGIÓN	PROTOCOLO	POSICIÓN DEL PACIENTE	PRIMERO ENTRADA DE	SECCIÓN	SECUENCIA	GADOLINIO
MIEMBRO INFERIOR	CADERA	SUPINO	CABEZA	CORONAL	T2	No

Protocolo de exploración

Área de exploración

Posición del paciente

Prono Supino Variable

N° de secuencia: T2 Coronal

Protocolo: Cadera

Sección: Coronal

Secuencia: T1 T2

Gadolinio: Sí No

Control de calidad de imágenes:

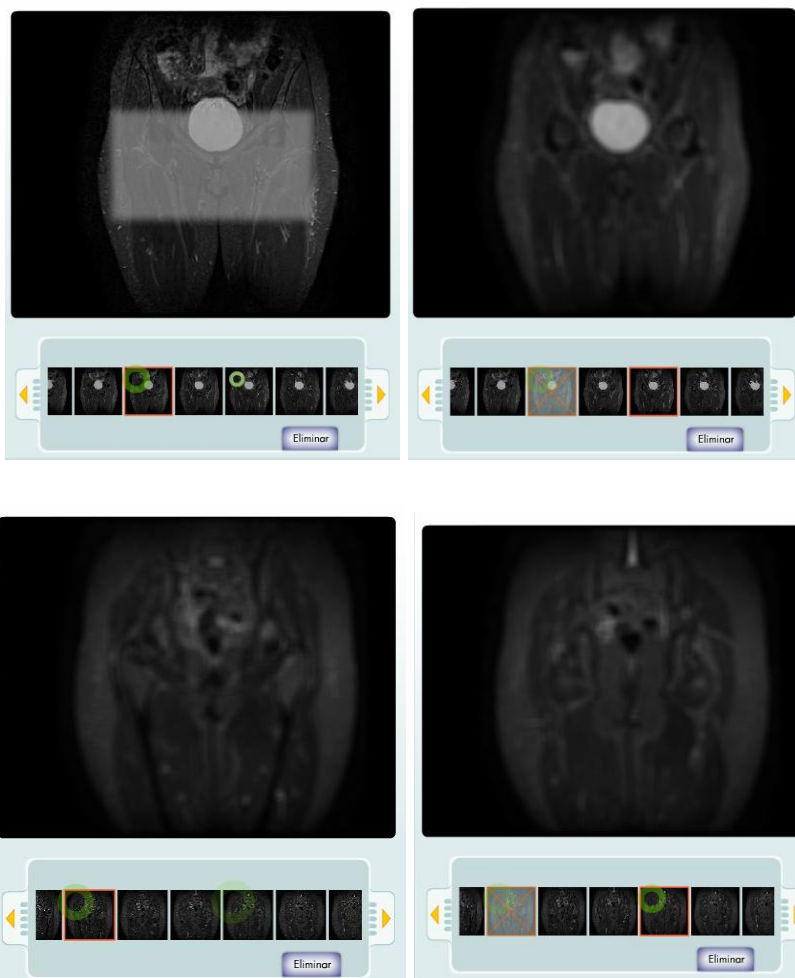

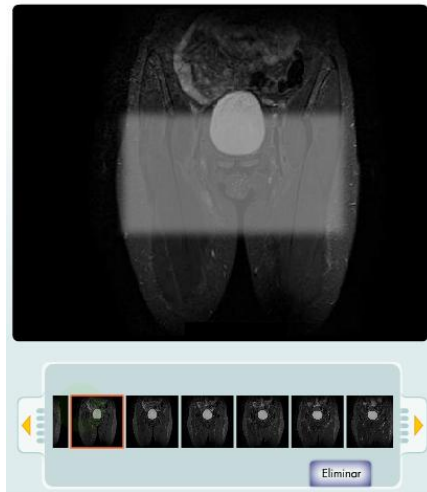

Reconocimiento de estructuras anatómicas:

No aplica

CASO 4: RODILLA

Comprobar los datos del volante:

▶ Vamos a revisar que los datos del volante son correctos

Opciones ? Rodilla Puntuación 100% Trabajo 100% Relaciones 00:01:08

Coloca al paciente y utiliza el software en la cabina.

Mi fecha de nacimiento es: 26-8-96

Comprobar datos del volante

DNI: 9856432 A	<input checked="" type="checkbox"/> Correcto	<input type="checkbox"/> Incorrecto
Nombre: Joaquín	<input checked="" type="checkbox"/> Correcto	<input type="checkbox"/> Incorrecto
Apellidos: Velasco Segovia	<input checked="" type="checkbox"/> Correcto	<input type="checkbox"/> Incorrecto
Fecha de nac.: 26-8-96	<input checked="" type="checkbox"/> Correcto	<input type="checkbox"/> Incorrecto

Validar datos

Colocar al paciente en la mesa de exploración:

▶ Vamos a colocarle en la mesa.

Protocolo: Rodilla T1 Coronal

Introducción de datos:

► Utilizar equipo de software.

REGIÓN	PROTOCOLO	POSICION DEL PACIENTE	PRIMERO ENTRADA DE	SECCIÓN	SECUENCIA	GADOLINO
MIEMBRO INFERIOR	RODILLA	SUPINO	PIES	CORONAL	T1	No

Control de calidad de imágenes:

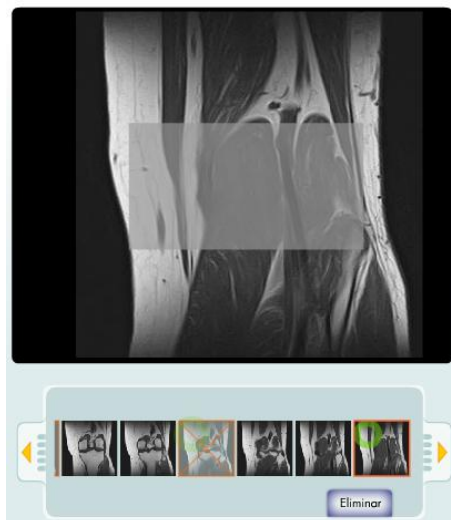
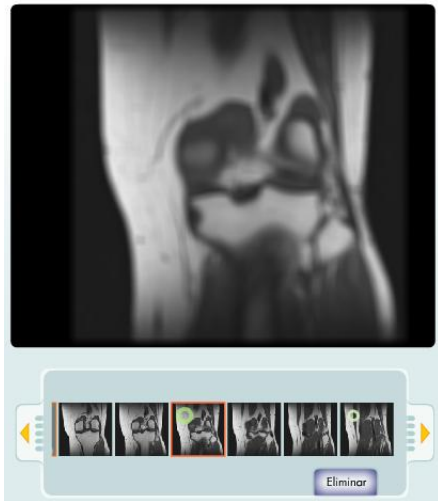
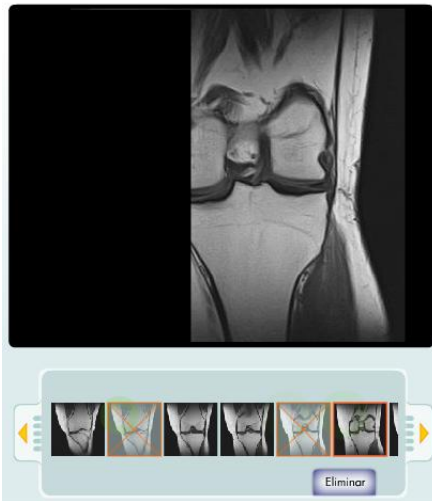
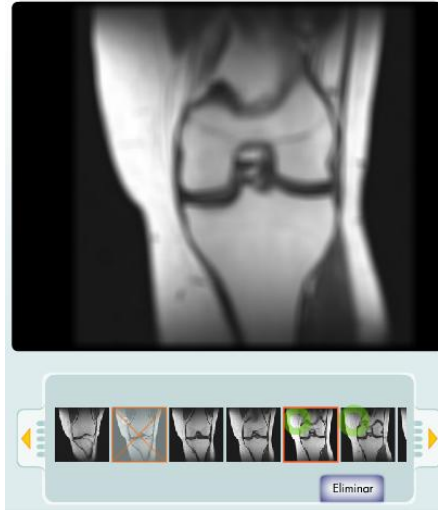
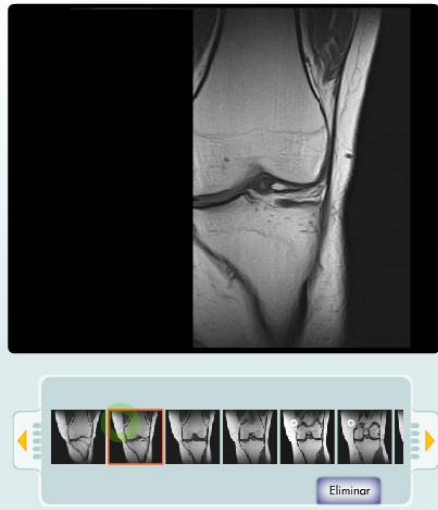

Reconocimiento de estructuras anatómicas:

Músculo gracilis

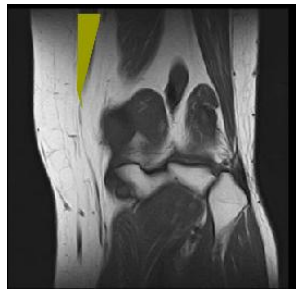

Tibia

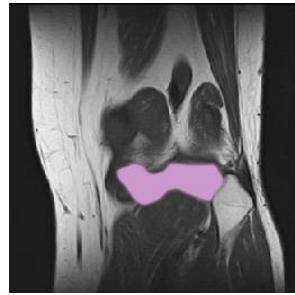

Peroné

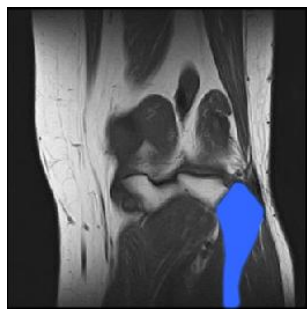

Músculo bíceps femoral

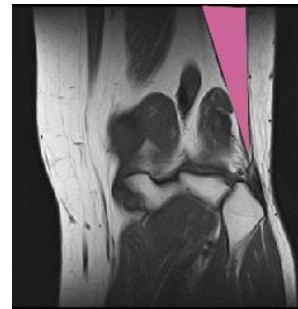

Arteria poplitea

Músculo gastrocnemio

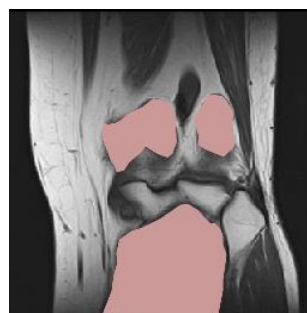

Músculo vasto medial

Músculo soleo

Protocolo: Rodilla T1 Sagital

Introducción de datos:

► Utilizar equipo de software.

REGIÓN	PROTOCOLO	POSICION DEL PACIENTE	PRIMERO ENTRADA DE	SECCIÓN	SECUENCIA	GADOLINO
MIEMBRO INFERIOR	RODILLA	SUPINO	PIES	SAGITAL	T1	No

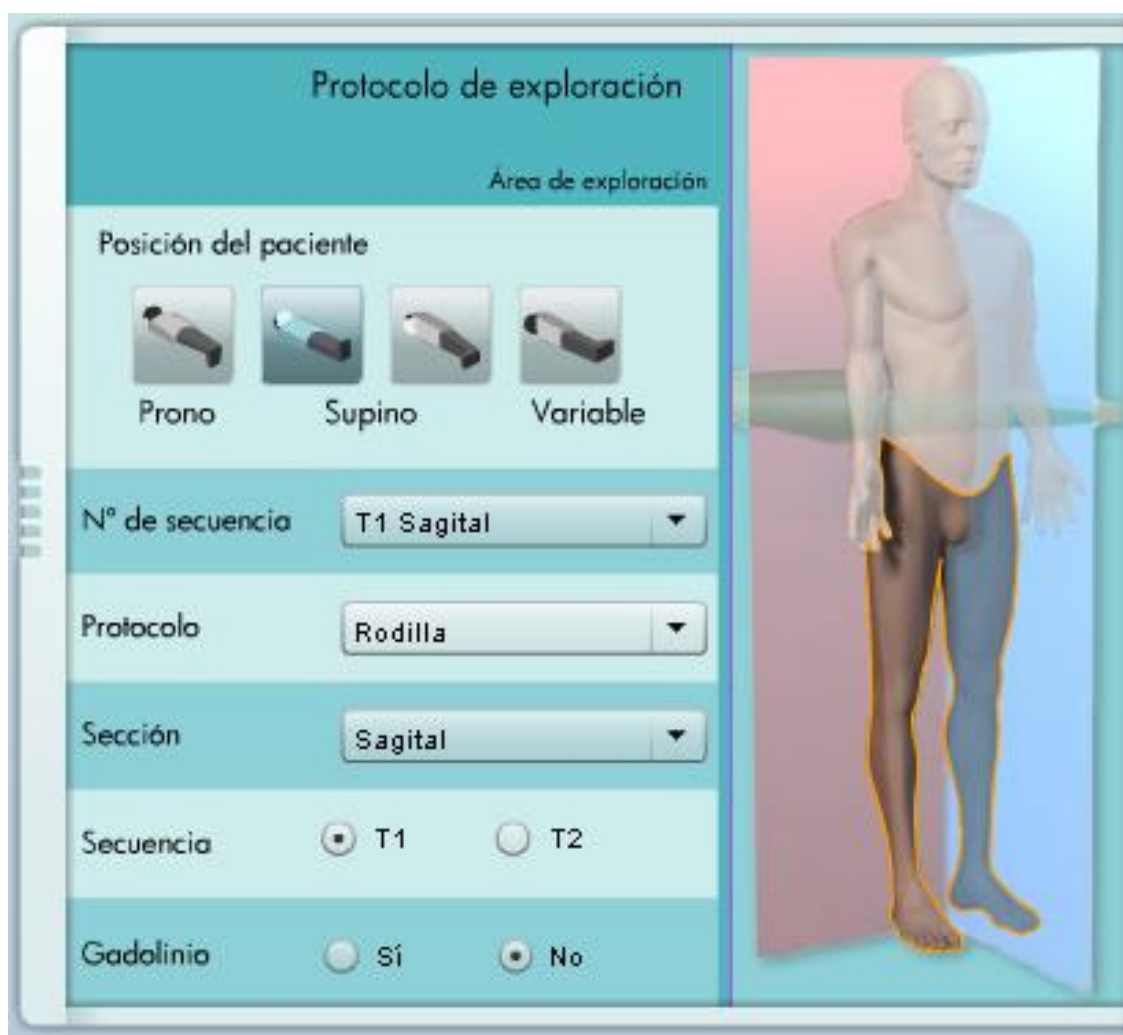

Control de calidad de imágenes:

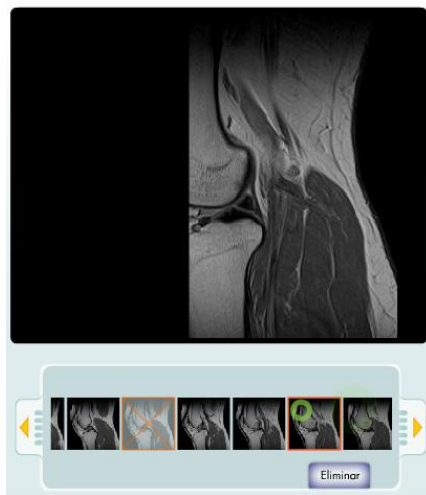
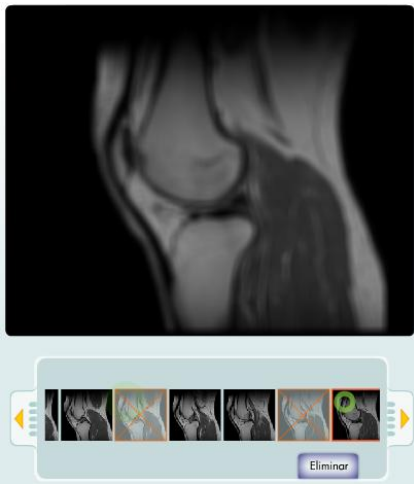
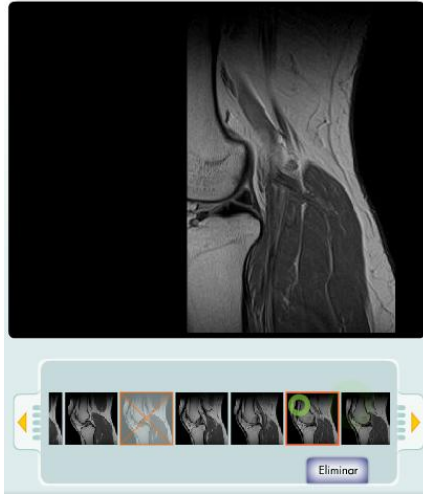

Reconocimiento de estructuras anatómicas:

Tibia

Músculo poplíteo

Músculo plantar

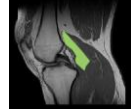

Músculo soleo

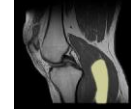

Músculo gastrocnemio
cuadriceps

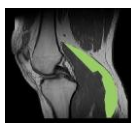

Rótula

Ligamento rotuliano

Tendón

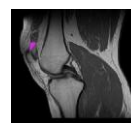

Músculo vasto medial

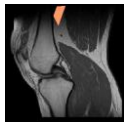

Músculo rectofemoral

Músculo semimembranoso

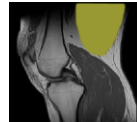

Fémur

Peroné

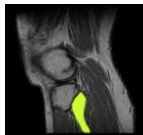

Músculo tibial anterior

Músculo tibial posterior

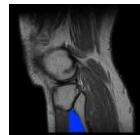

Músculo biceps femoral

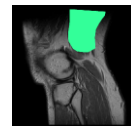

Músculo vasto lateral

Arteria poplitea

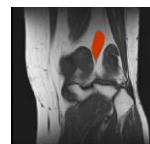

Protocolo: Rodilla T2 Axial

Introducción de datos:

► Utilizar equipo de software.

REGIÓN	PROTOCOLO	POSICION DEL PACIENTE	PRIMERO ENTRADA DE	SECCIÓN	SECUENCIA	GADOLINO
MIEMBRO INFERIOR	RODILLA	SUPINO	PIES	AXIAL	T2	No

Protocolo de exploración

Área de exploración

Posición del paciente

Prono Supino Variable

Nº de secuencia: T2 Axial

Protocolo: Rodilla

Sección: Axial

Secuencia: T1 T2

Gadolinio: Sí No

Control de calidad de imágenes:

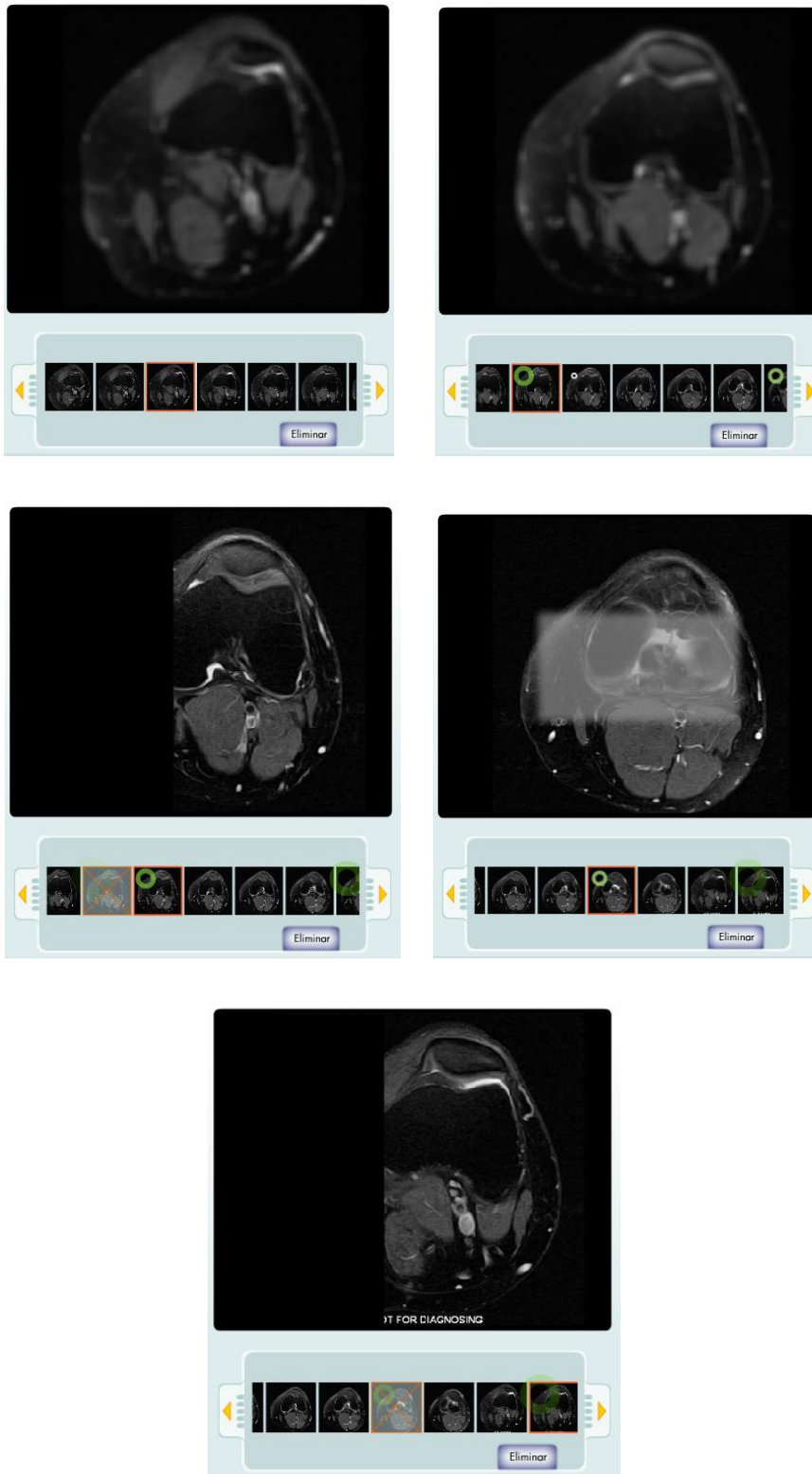

Reconocimiento de estructuras anatómicas:

No aplica

Protocolo: Rodilla T2 Coronal

Introducción de datos:

▶ Utilizar equipo de software.

REGIÓN	PROTOCOLO	POSICION DEL PACIENTE	PRIMERO ENTRADA DE	SECCIÓN	SECUENCIA	GADOLINO
MIEMBRO INFERIOR	RODILLA	SUPINO	PIES	CORONAL	T2	No

Control de calidad de imágenes:

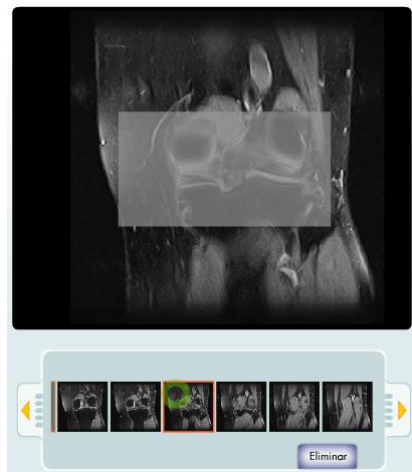
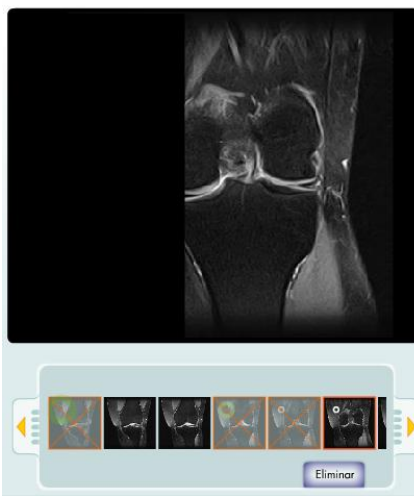
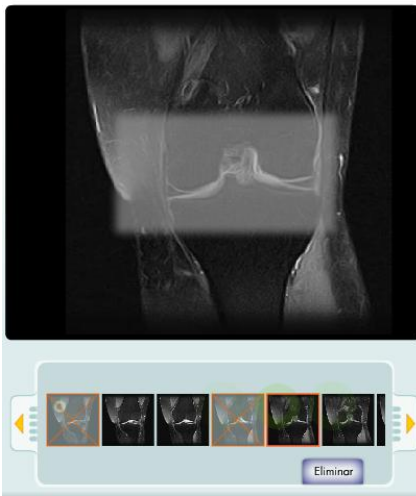
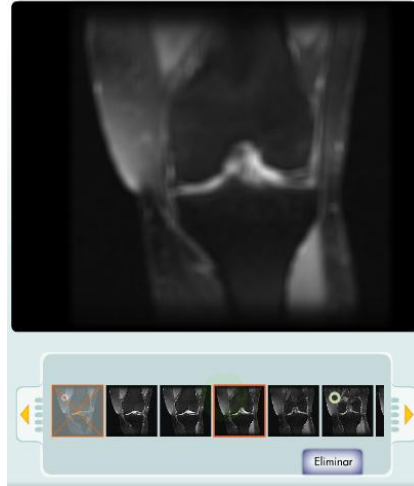
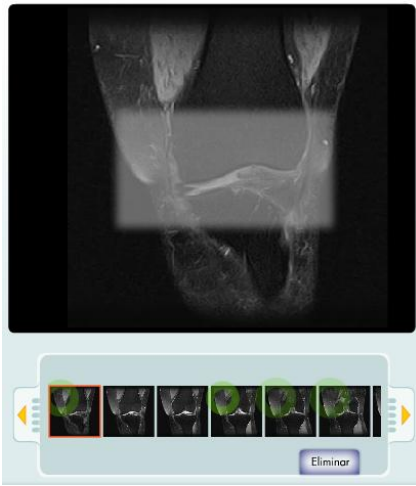

Reconocimiento de estructuras anatómicas:

No aplica

Protocolo: Rodilla T2 Sagital

Introducción de datos:

► Utilizar equipo de software.

REGIÓN	PROTOCOLO	POSICION DEL PACIENTE	PRIMERO ENTRADA DE	SECCIÓN	SECUENCIA	GADOLINO
MIEMBRO INFERIOR	RODILLA	SUPINO	PIES	SAGITAL	T2	No

Protocolo de exploración

Área de exploración

Posición del paciente

Prono Supino Variable

Nº de secuencia: T2 Sagital

Protocolo: Rodilla

Sección: Sagital

Secuencia: T1 T2

Gadolinio: Sí No

Control de calidad de imágenes:

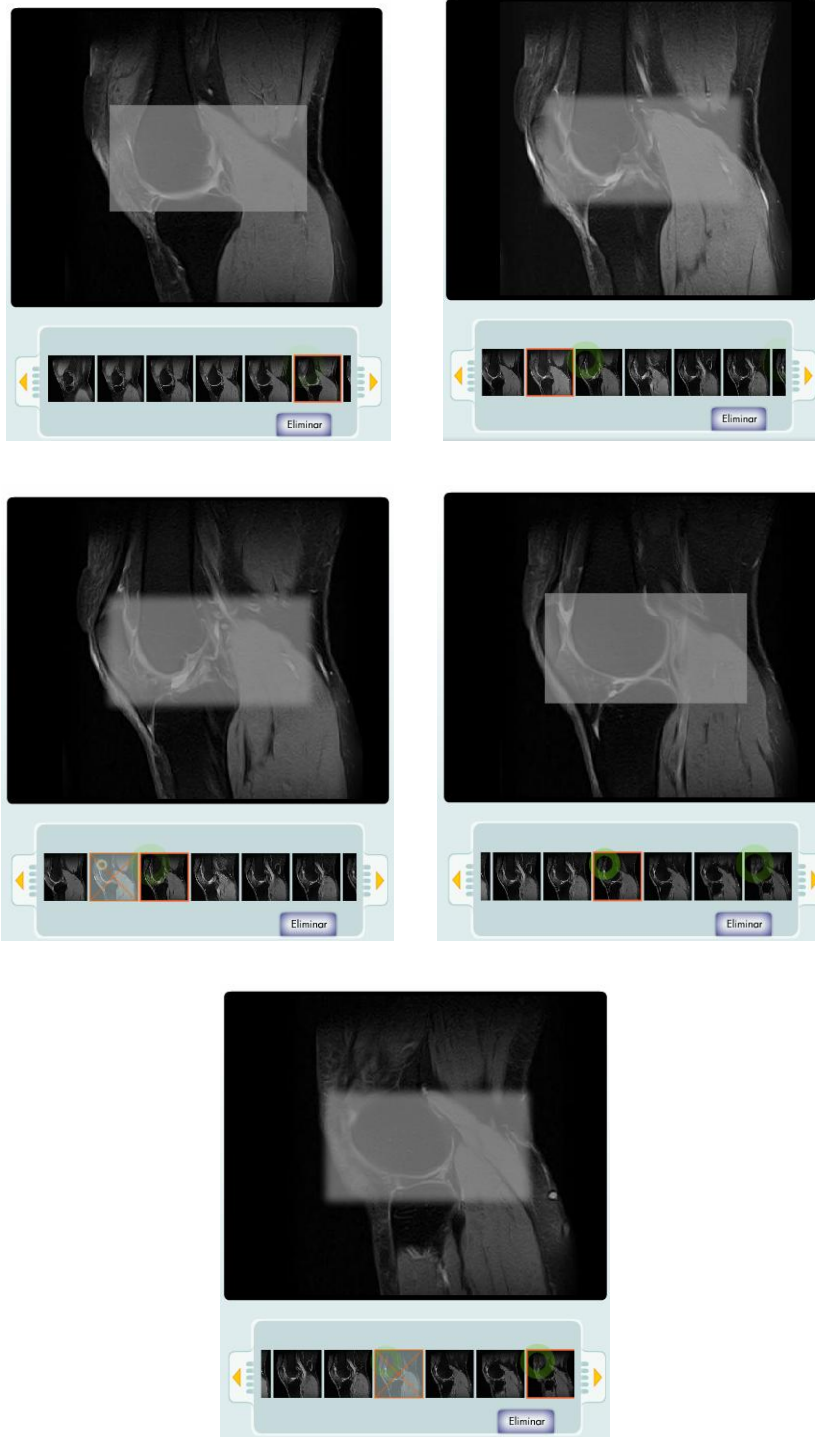

Reconocimiento de estructuras anatómicas:

No aplica

CASO 5: TOBILLO

Comprobar los datos del volante:

▶ Vamos a revisar que los datos del volante son correctos

Tobillo

Puntuación 100% Trabajo 100% Relaciones 100%

Opciones ?

Coloca al paciente y utiliza el software en la cabina.

00:01:06

Mi fecha de nacimiento es: 26-8-72

Comprobar datos del volante

DNI: 9856432 A	<input checked="" type="checkbox"/> Correcto	<input type="checkbox"/> Incorrecto
Nombre: Javier	<input checked="" type="checkbox"/> Correcto	<input type="checkbox"/> Incorrecto
Apellidos: Martín Cáceres	<input checked="" type="checkbox"/> Correcto	<input type="checkbox"/> Incorrecto
Fecha de nac.: 26-8-72	<input checked="" type="checkbox"/> Correcto	<input type="checkbox"/> Incorrecto

Validar datos

Colocar al paciente en la mesa de exploración:

▶ Vamos a colocarle en la mesa.

Protocolo: Tobillo T1 Coronal

Introducción de datos:

▶ Utilizar equipo de software.

REGIÓN	PROTOCOLO	POSICION DEL PACIENTE	PRIMERO ENTRADA DE	SECCIÓN	SECUENCIA	GADOLINO
MIEMBRO INFERIOR	TOBILLO	SUPINO	PIES	CORONAL	T1	No

Control de calidad de imágenes:

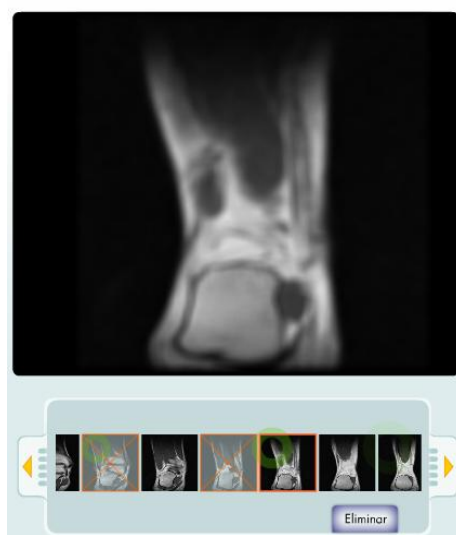
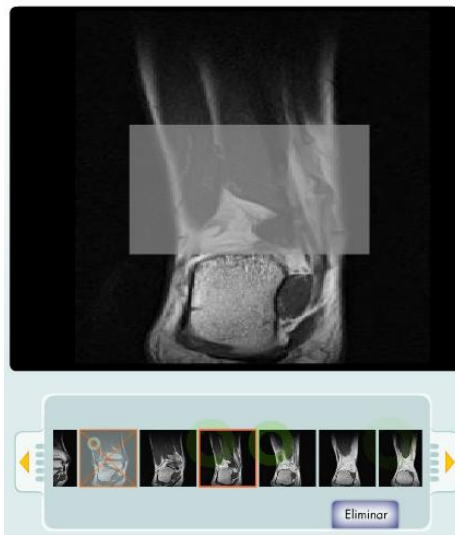
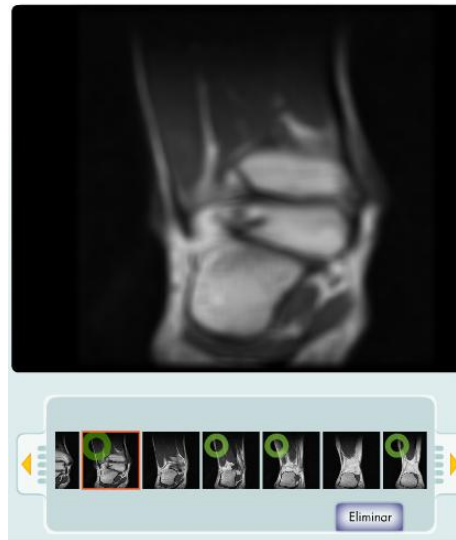
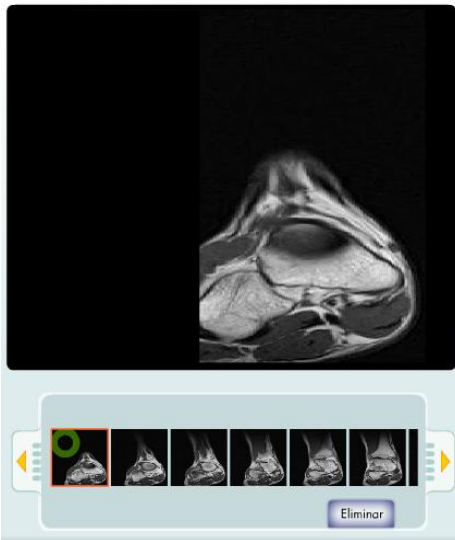

Reconocimiento de estructuras anatómicas:

Peroné

Hueso astrágalo

Hueso calcáneo

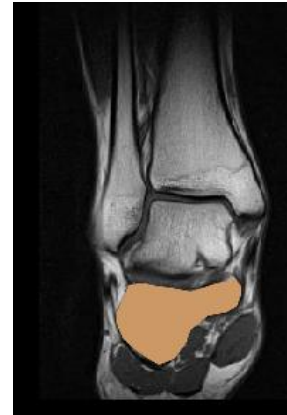

Músculo cuadrado plantar

Músculo flexor corto dedos

Músculo abductor 5° dedo

Músculo abductor 1° dedo

Protocolo: Tobillo T1 Sagital

Introducción de datos:

► Utilizar equipo de software.

REGIÓN	PROTOCOLO	POSICION DEL PACIENTE	PRIMERO ENTRADA DE	SECCIÓN	SECUENCIA	GADOLINO
MIEMBRO INFERIOR	TOBILLO	SUPINO	PIES	SAGITAL	T1	No

Control de calidad de imágenes:

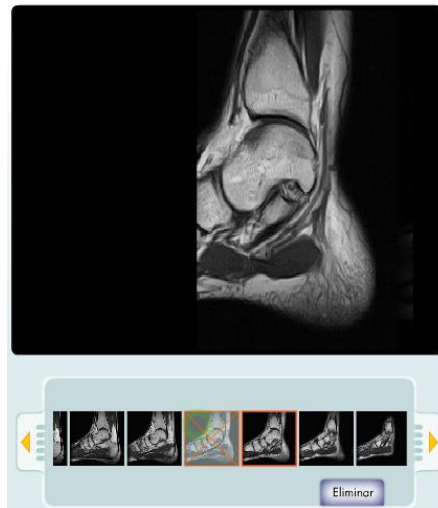
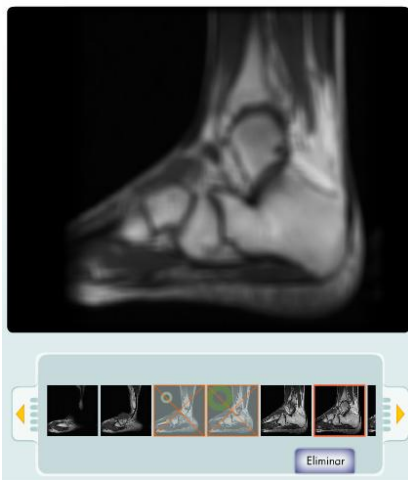
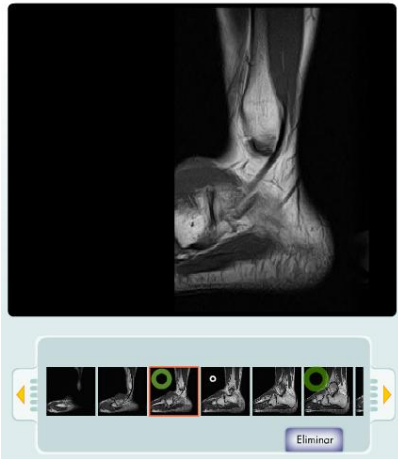

Reconocimiento de estructuras anatómicas:

No aplica

Protocolo: Tobillo T2 Axial

Introducción de datos:

▶ Utilizar equipo de software.

REGIÓN	PROTOCOLO	POSICION DEL PACIENTE	PRIMERO ENTRADA DE	SECCIÓN	SECUENCIA	GADOLINO
MIEMBRO INFERIOR	TOBILLO	SUPINO	PIES	AXIAL	T2	No

Protocolo de exploración

Área de exploración

Posición del paciente

Prono Supino Variable

Nº de secuencia: T2 Axial

Protocolo: Tobillo

Sección: Axial

Secuencia: T1 T2

Gadolinio: Sí No

Control de calidad de imágenes:

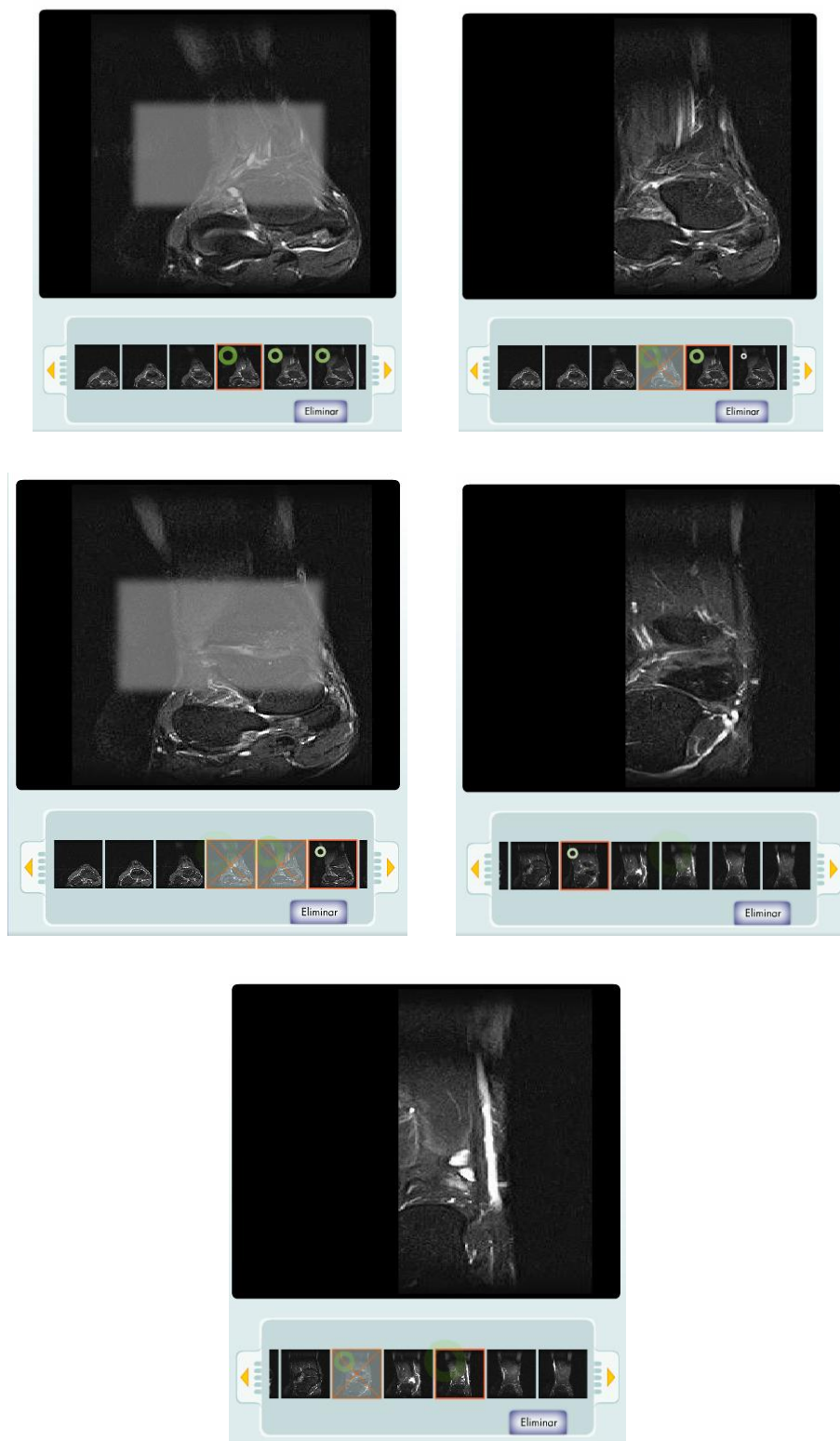

Reconocimiento de estructuras anatómicas:

No aplica

Protocolo: Tobillo T2 Coronal

Introducción de datos:

▶ Utilizar equipo de software.

REGIÓN	PROTOCOLO	POSICION DEL PACIENTE	PRIMERO ENTRADA DE	SECCIÓN	SECUENCIA	GADOLINO
MIEMBRO INFERIOR	TOBILLO	SUPINO	PIES	CORONAL	T2	No

Protocolo de exploración

Área de exploración

Posición del paciente

Prono Supino Variable

Nº de secuencia T2 Coronal

Protocolo Tobillo

Sección Coronal

Secuencia T1 T2

Gadolinio Sí No

Control de calidad de imágenes:

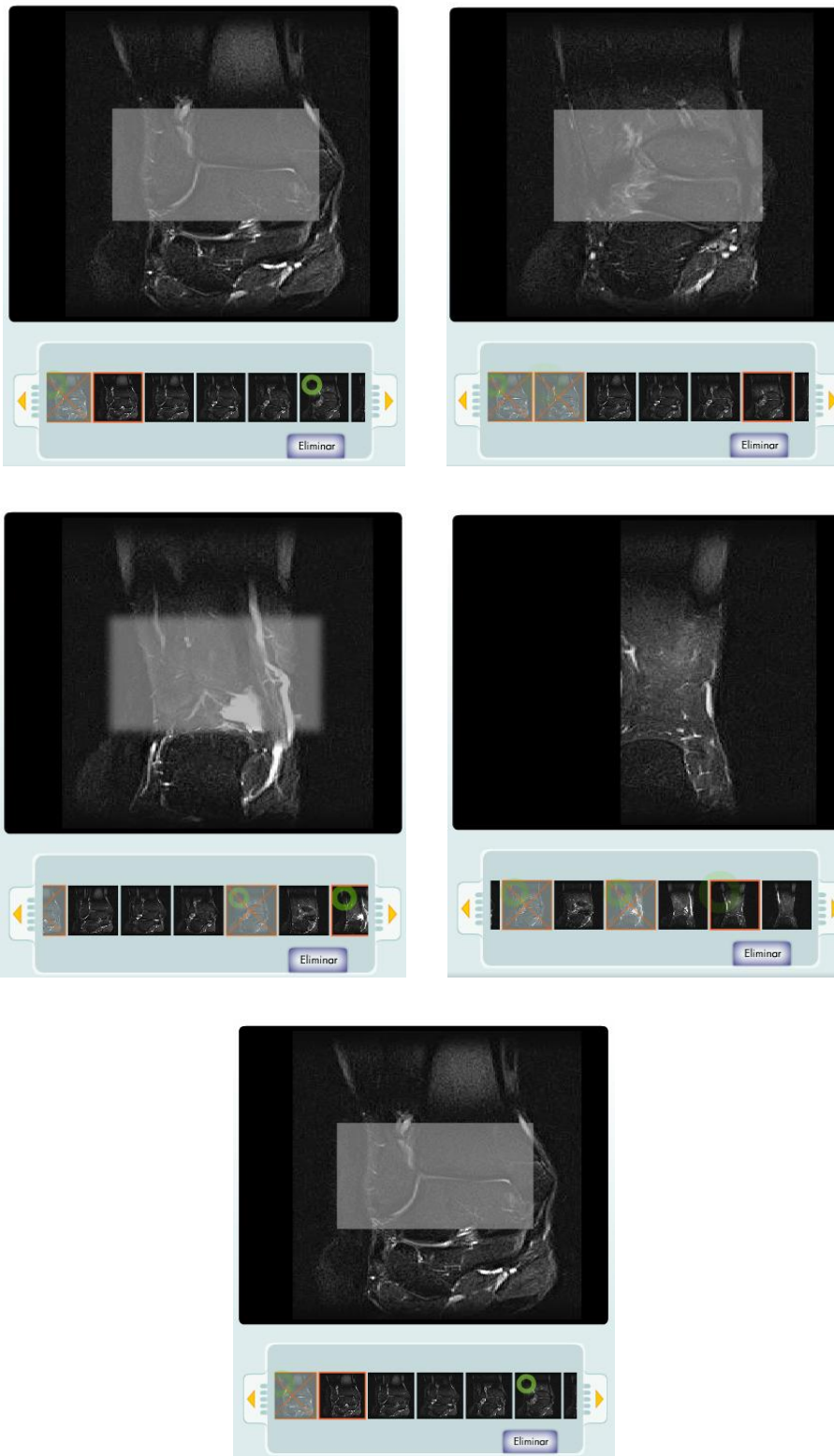

Reconocimiento de estructuras anatómicas:

No aplica

CASO 6: CARDIO

Comprobar los datos del volante:

▶ Vamos a revisar que los datos del volante son correctos

Comprobar datos del volante		
DNI: 2232456 X	<input checked="" type="checkbox"/> Correcto	<input type="checkbox"/> Incorrecto
Nombre: Alex	<input checked="" type="checkbox"/> Correcto	<input type="checkbox"/> Incorrecto
Apellidos: Santos Patocki	<input checked="" type="checkbox"/> Correcto	<input type="checkbox"/> Incorrecto
Fecha de nac.: 12-12-69	<input checked="" type="checkbox"/> Correcto	<input type="checkbox"/> Incorrecto

At the bottom of the dialog box is a 'Validar datos' (Validate data) button.

Colocar al paciente en la mesa de exploración:

▶ Vamos a colocarle en la mesa.

Protocolo: Cardio T2 Axial

Introducción de datos:

▶ Utilizar equipo de software.

REGIÓN	PROTOCOLO	POSICION DEL PACIENTE	PRIMERO ENTRADA DE	SECCIÓN	SECUENCIA	GADOLINO
TORAX	CARDIO	SUPINO	CABEZA	AXIAL	T2	SI

Control de calidad de imágenes:

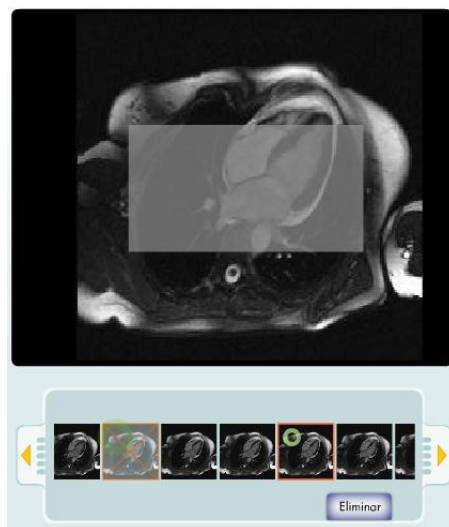
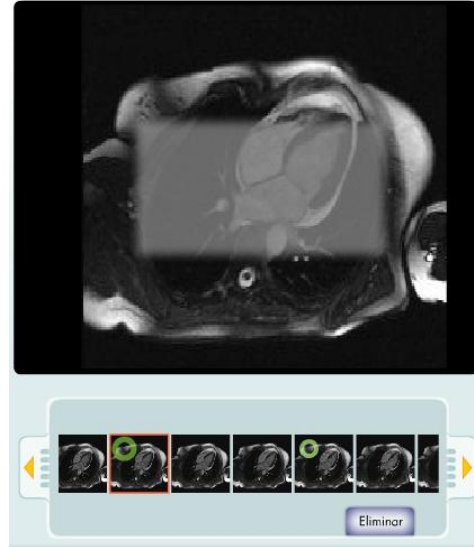
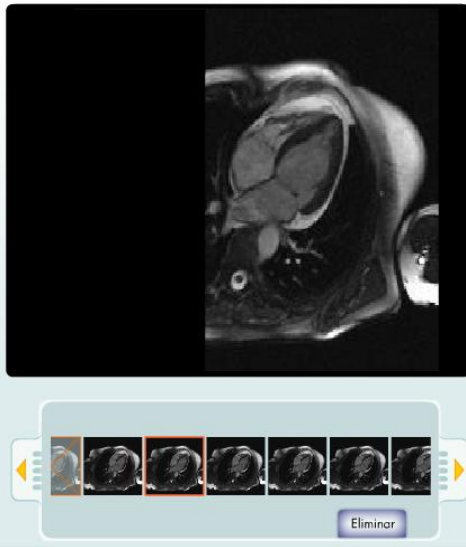
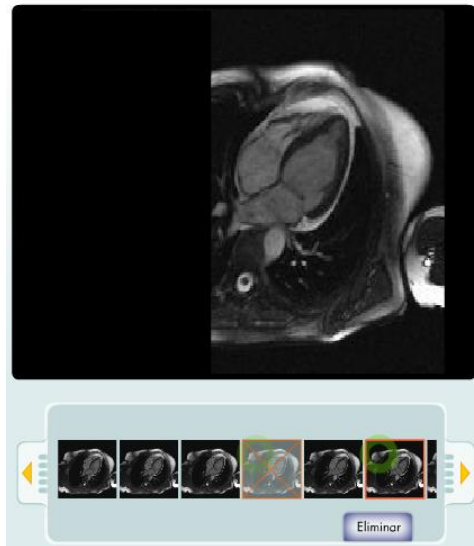
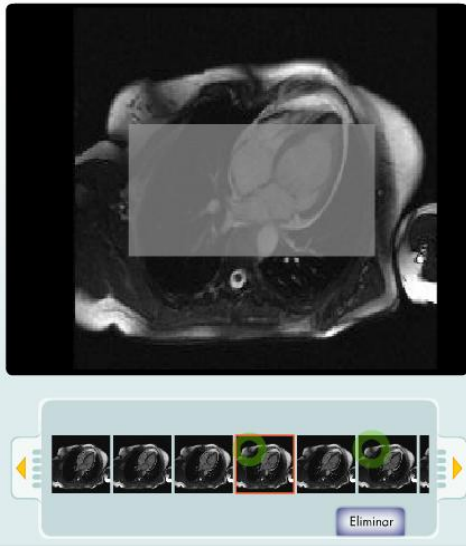

Reconocimiento de estructuras anatómicas:

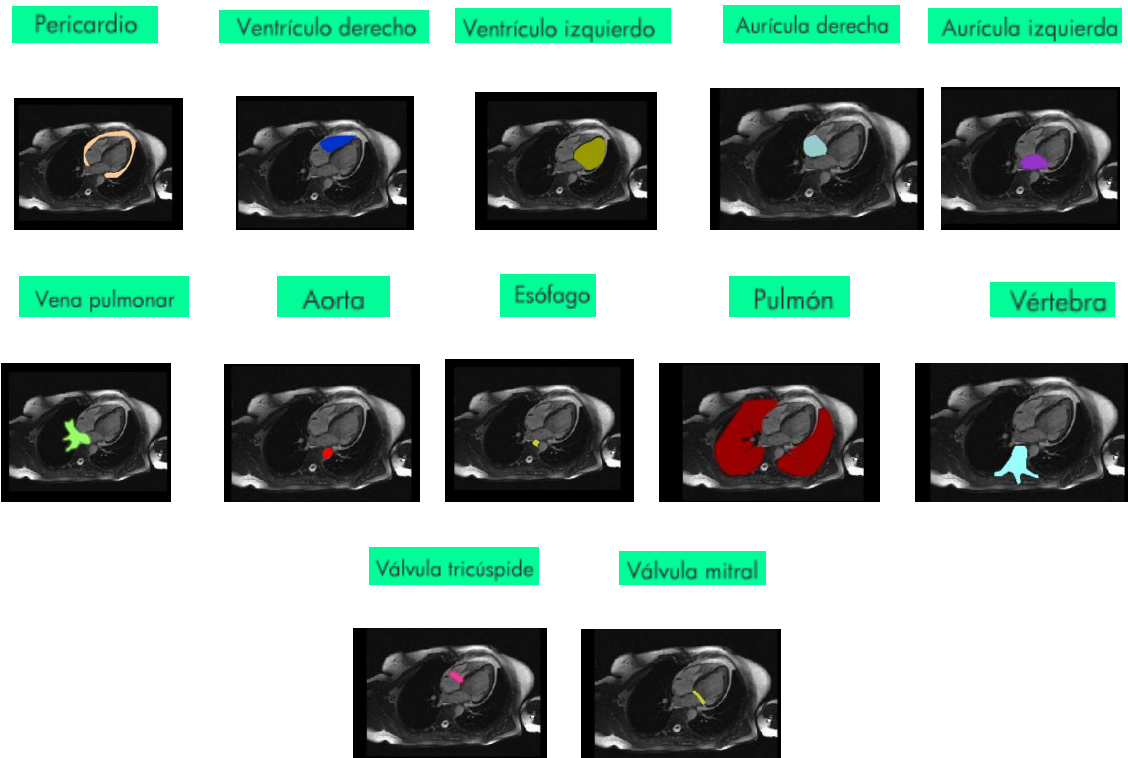

Protocolo: Cardio T2 Sagital bicameral

Introducción de datos:

▶ Utilizar equipo de software.

REGIÓN	PROTOCOLO	POSICION DEL PACIENTE	PRIMERO ENTRADA DE	SECCIÓN	SECUENCIA	GADOLINO
TORAX	CARDIO	SUPINO	CABEZA	SAGITAL BICAMERAL	T2	SI

Protocolo de exploración

Área de exploración

Posición del paciente

Prono Supino Variable

Nº de secuencia: T2 Sagital bicameral

Protocolo: Cardio

Sección: Sagital

Secuencia: T1 T2

Gadolinio: Sí No

Control de calidad de imágenes:

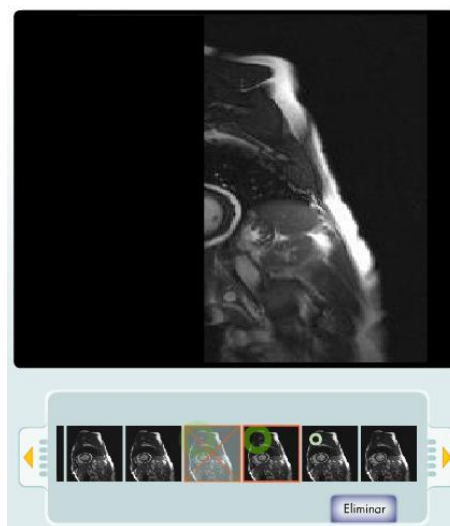
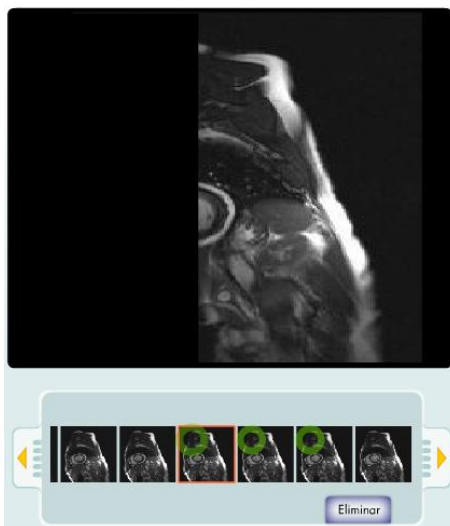
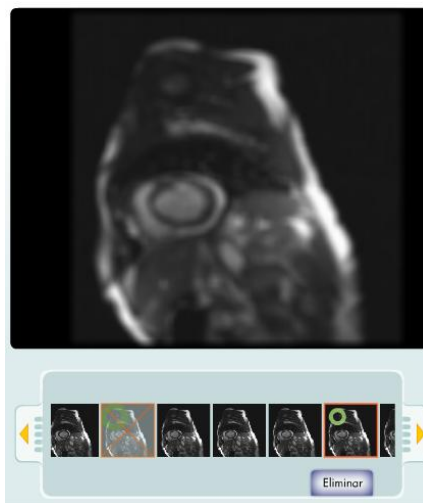
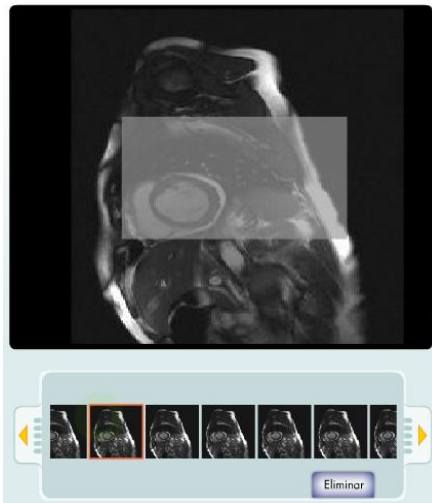

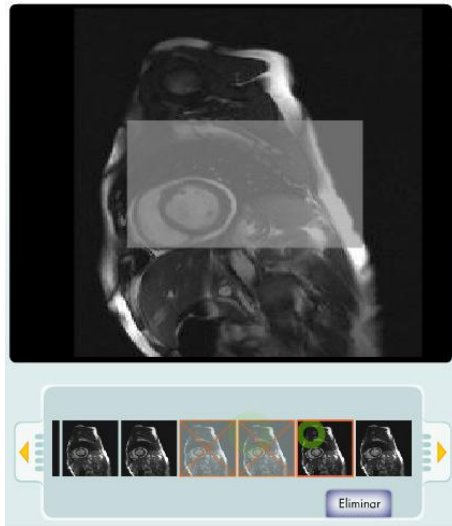

Reconocimiento de estructuras anatómicas:

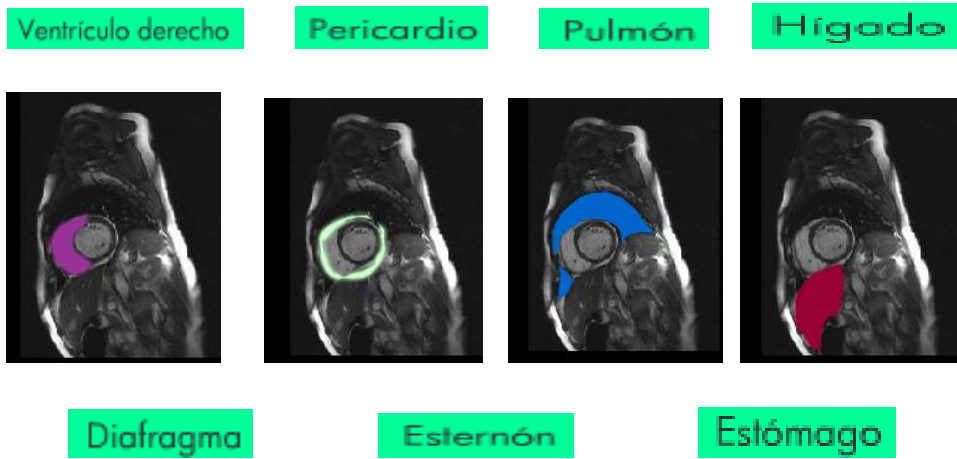

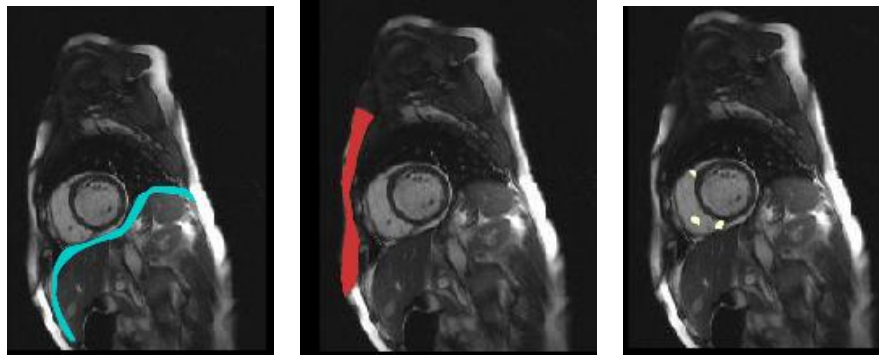

Vasos coronarios

Músculo papilar cardíaco

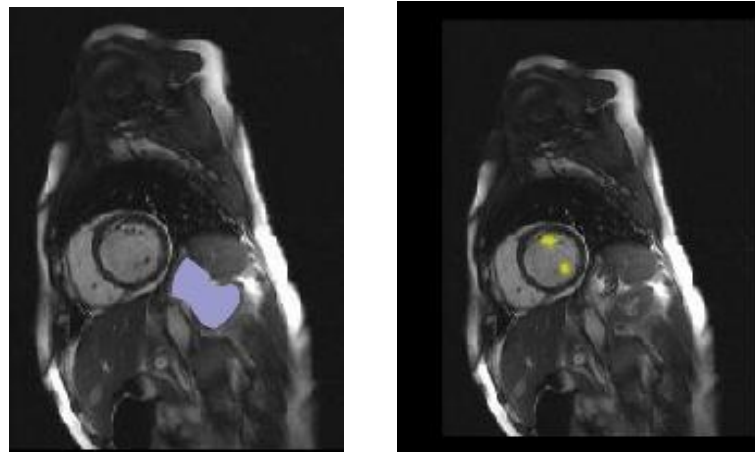

Protocolo: Cardio T2 Sagital eje corto

Introducción de datos:

▶ Utilizar equipo de software.

REGIÓN	PROTOCOLO	POSICION DEL PACIENTE	PRIMERO ENTRADA DE	SECCIÓN	SECUENCIA	GADOLINO
TORAX	CARDIO	SUPINO	CABEZA	SAGITAL EJE CORTO	T2	SI

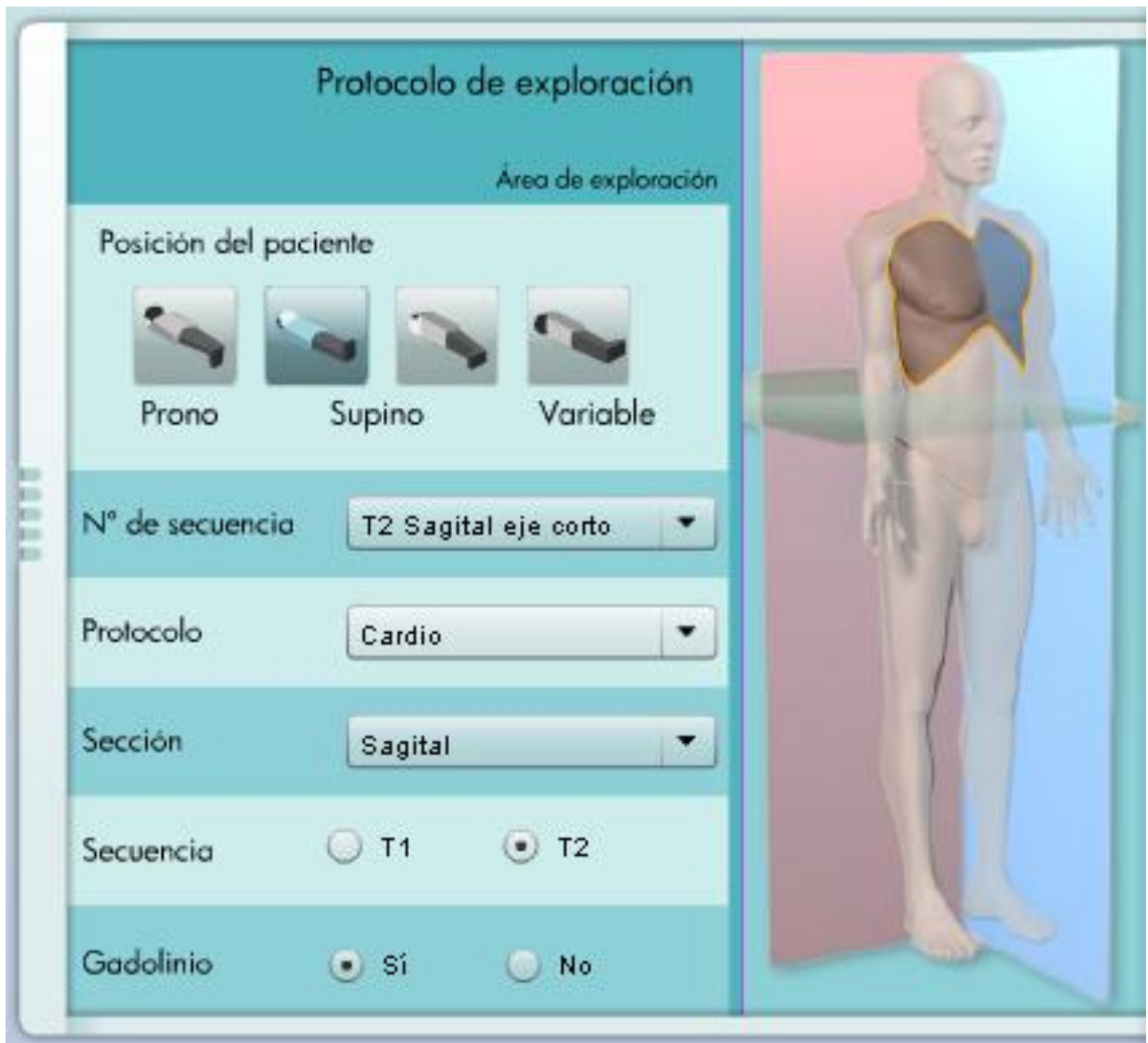

Control de calidad de imágenes:

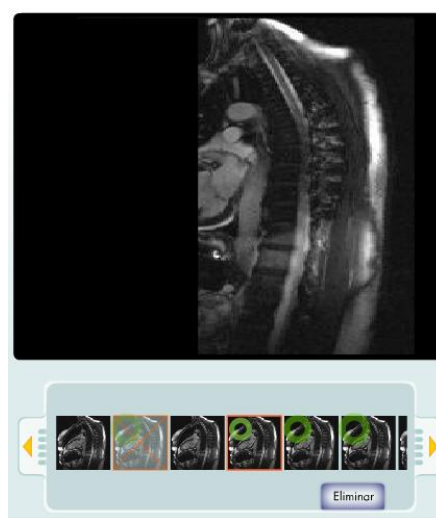
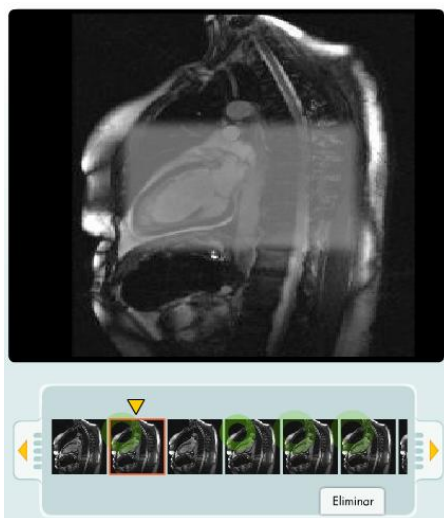

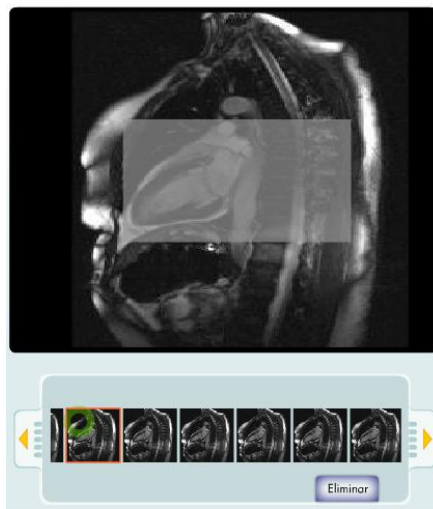
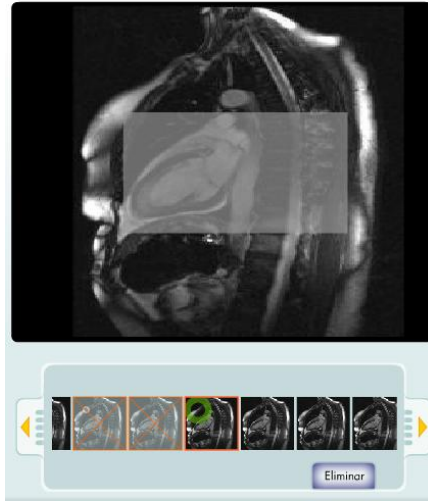
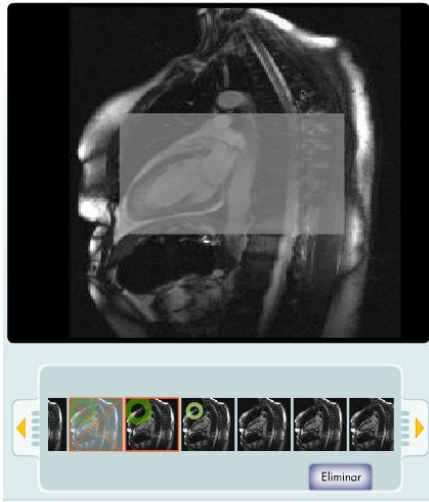

Reconocimiento de estructuras anatómicas:

Aurícula izquierda	Vena pulmonar	Aorta	Esófago	Bronquio
Arteria pulmonar	Pericardio	Pulmón	Esternón	Columna vertebral

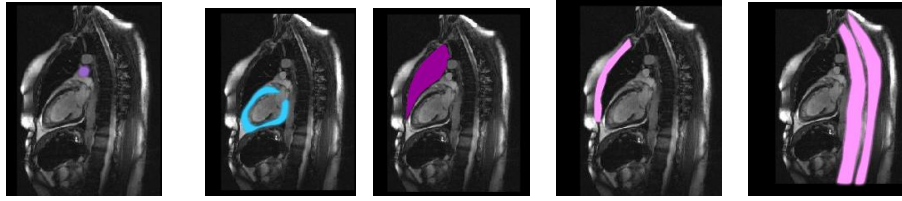

Médula espinal

Diafragma

Tórax

Mediastino

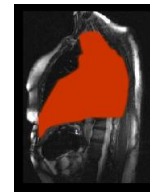
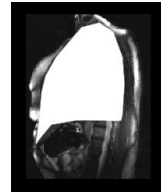
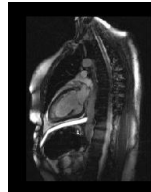

CASO 7: COLUMNA CERVICAL

Comprobar los datos del volante:

▶ Vamos a revisar que los datos del volante son correctos

Colocar al paciente en la mesa de exploración:

▶ Vamos a colocarle en la mesa.

Protocolo: Columna cervical T1 Axial

Introducción de datos:

- ▶ Utilizar equipo de software.

REGIÓN	PROTOCOLO	POSICION DEL PACIENTE	PRIMERO ENTRADA DE	SECCIÓN	SECUENCIA	GADOLINO
CABEZA	COLUMNA CERVICAL	SUPINO	CABEZA	AXIAL	T1	NO

Control de calidad de imágenes:

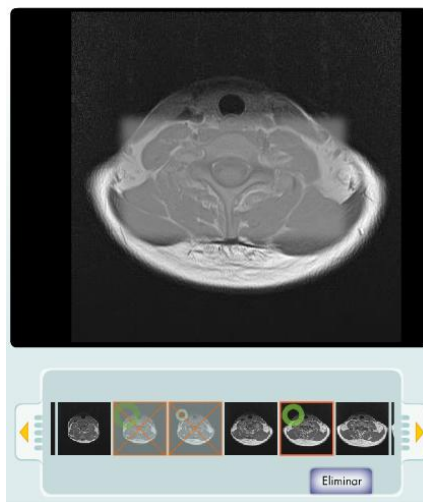
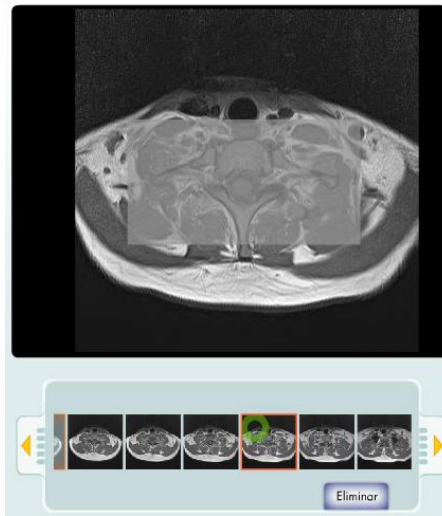
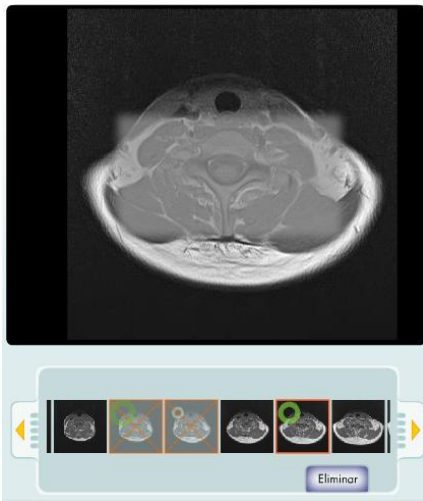
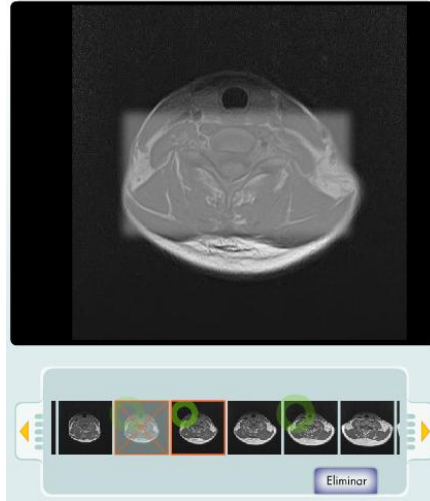
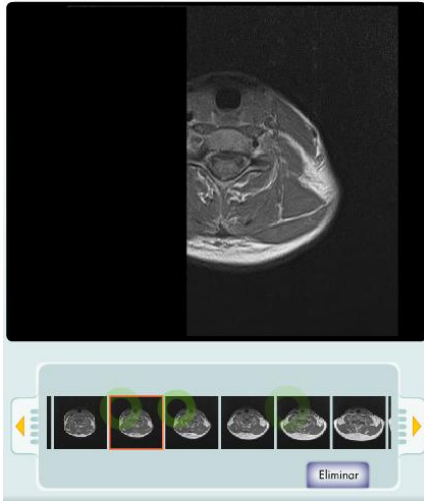

Reconocimiento de estructuras anatómicas:

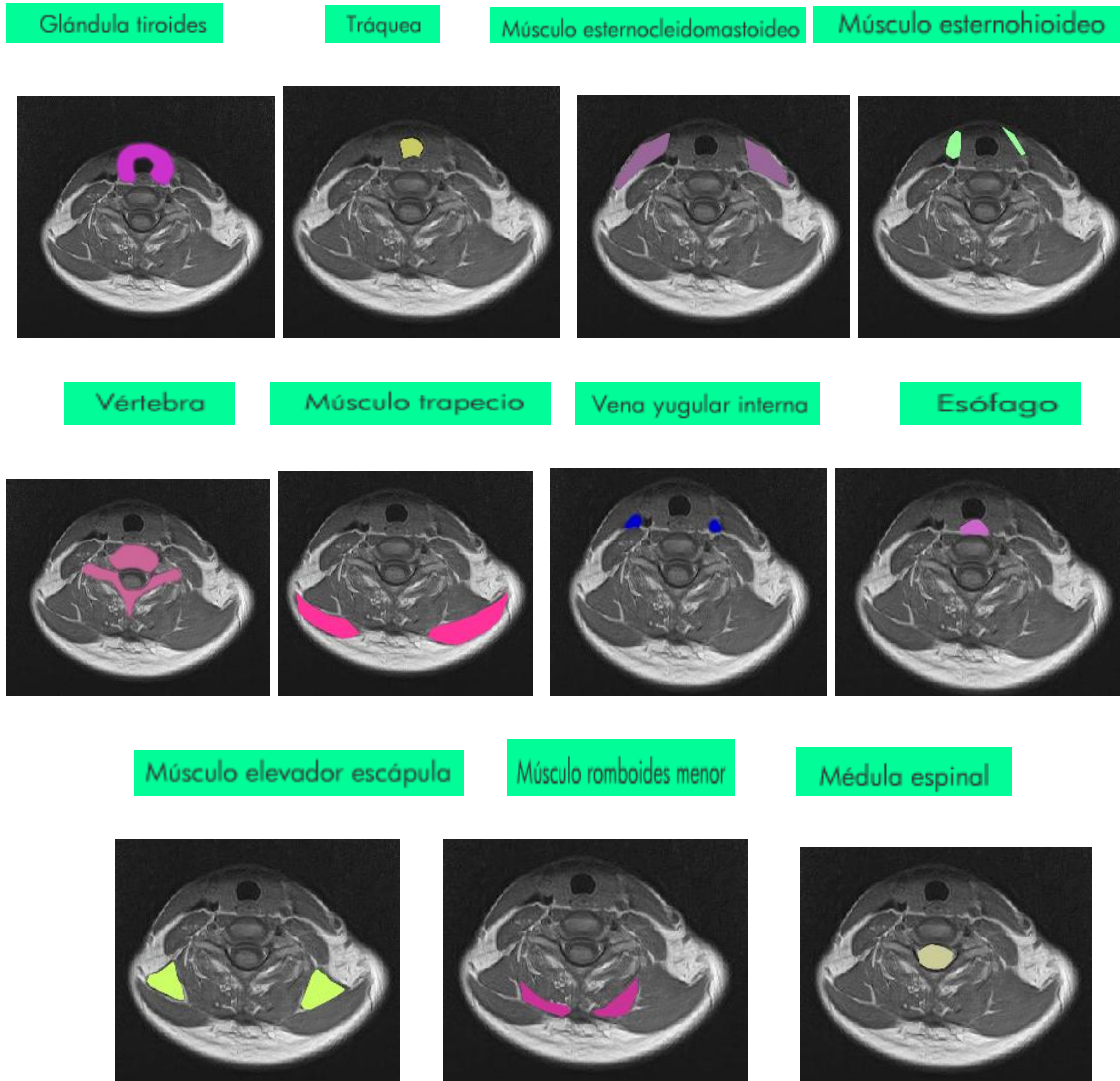

Protocolo: Columna cervical T2 Axial

Introducción de datos:

► Utilizar equipo de software.

REGIÓN	PROTOCOLO	POSICION DEL PACIENTE	PRIMERO ENTRADA DE	SECCIÓN	SECUENCIA	GADOLINO
CABEZA	COLUMNA CERVICAL	SUPINO	CABEZA	AXIAL	T2	NO

Protocolo de exploración

Área de exploración

Posición del paciente

Prono Supino Variable

Nº de secuencia: T2 Axial

Protocolo: Columna cervical

Sección: Axial

Secuencia: T1 T2

Gadolinio: Sí No

Control de calidad de imágenes:

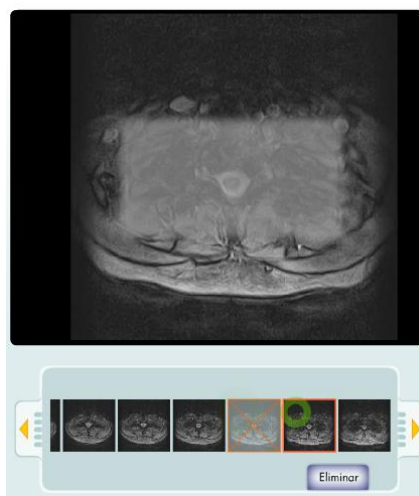
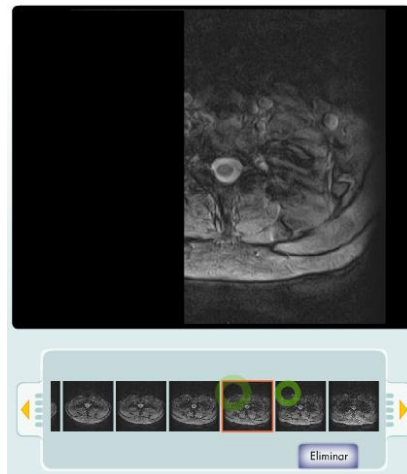
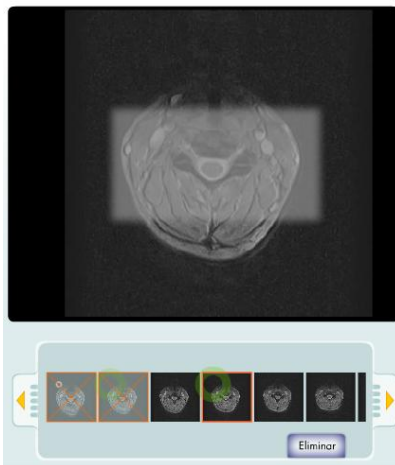
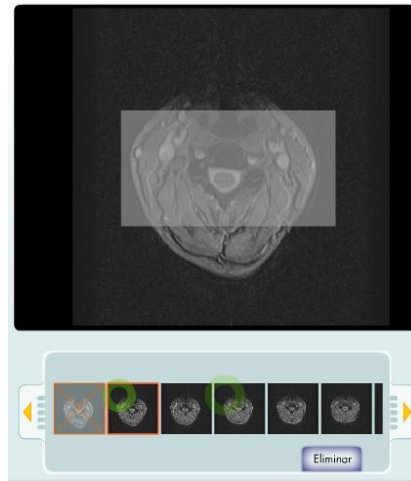
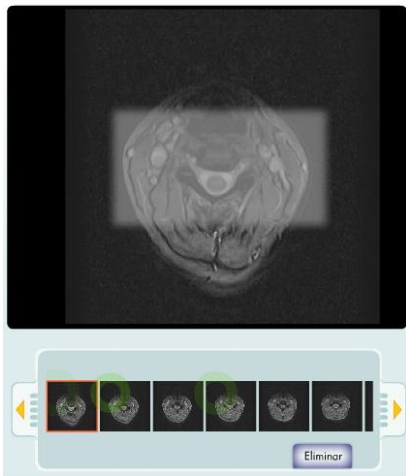

Reconocimiento de estructuras anatómicas:

No aplica

Protocolo: Columna cervical T2 Sagital

Introducción de datos:

▶ Utilizar equipo de software.

REGIÓN	PROTOCOLO	POSICION DEL PACIENTE	PRIMERO ENTRADA DE	SECCIÓN	SECUENCIA	GADOLINO
CABEZA	COLUMNA CERVICAL	SUPINO	CABEZA	SAGITAL	T2	NO

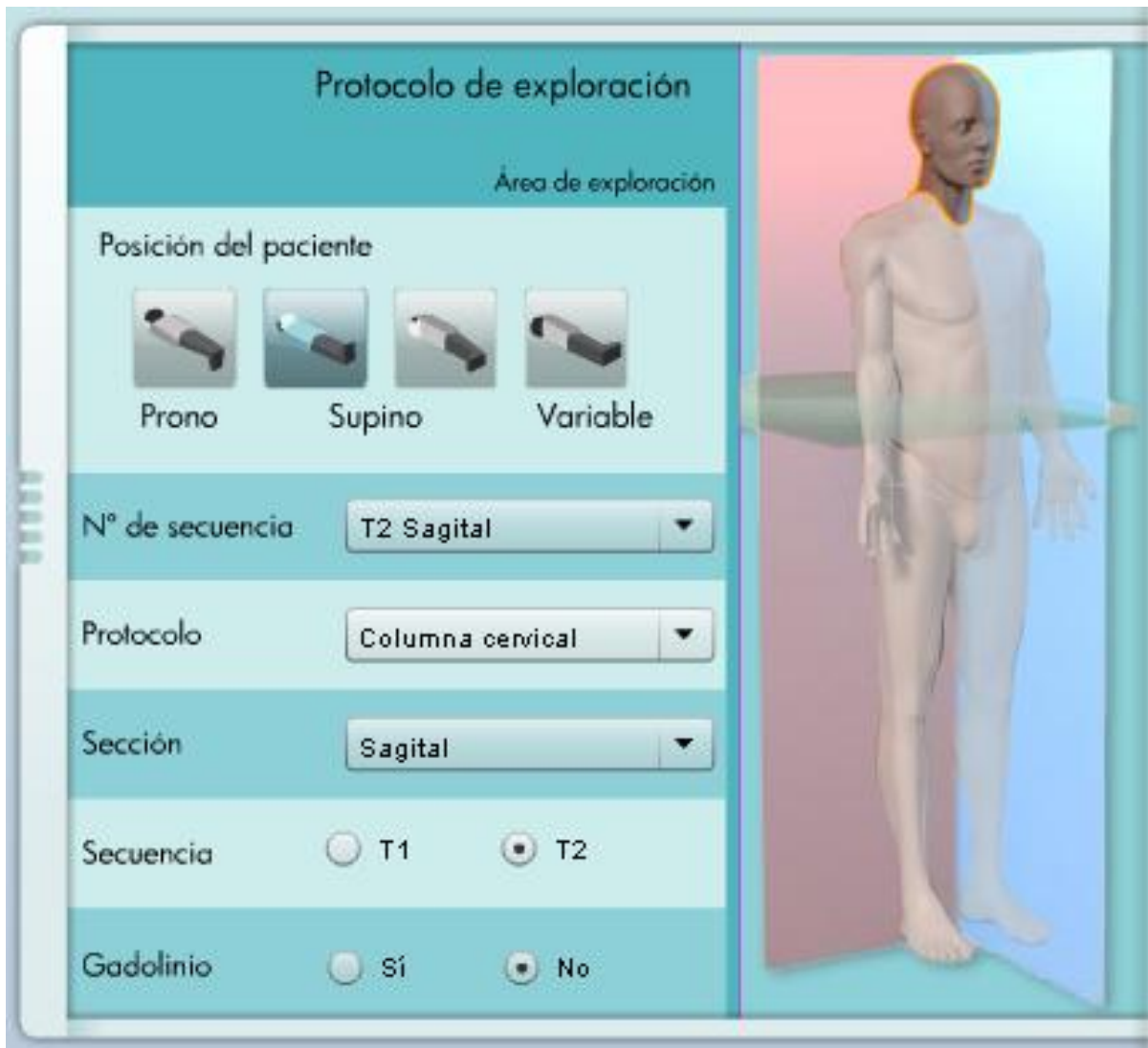

Control de calidad de imágenes:

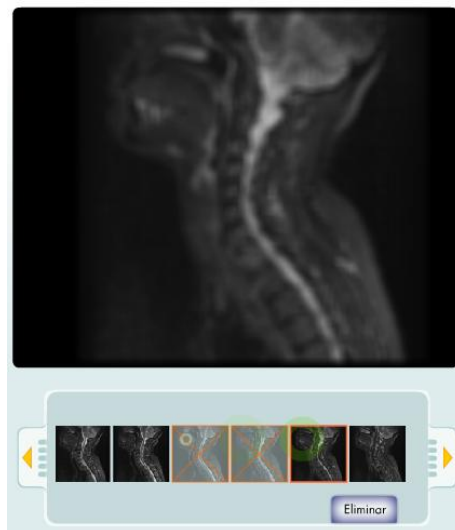
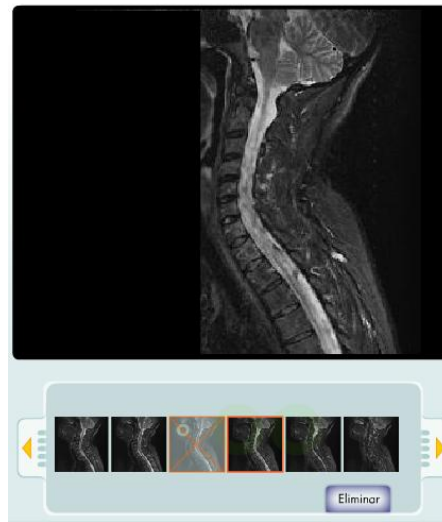
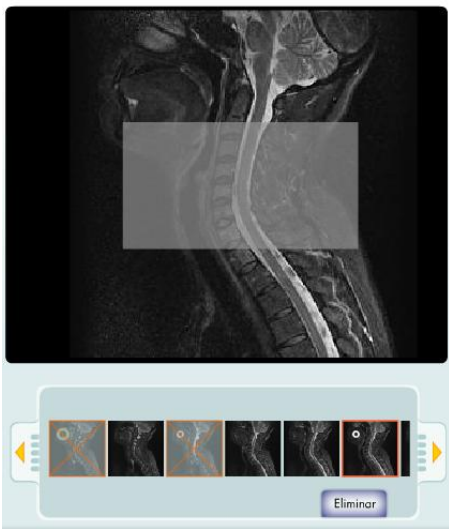
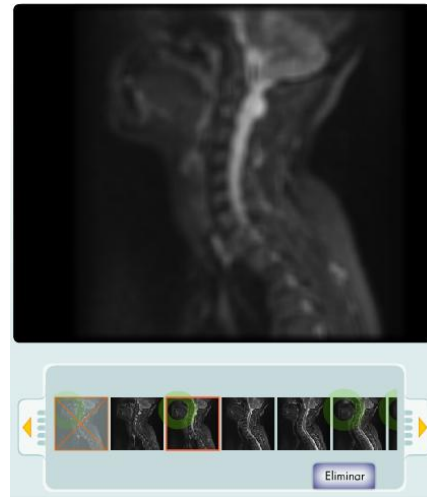
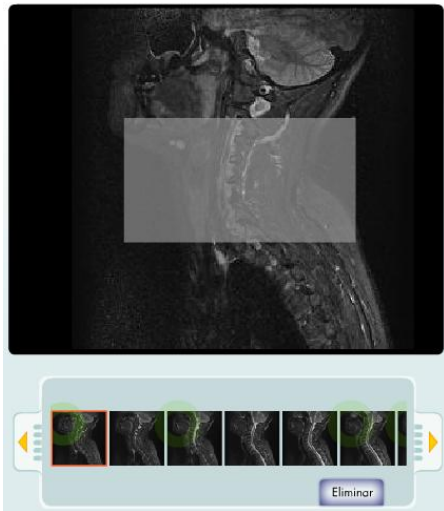

Reconocimiento de estructuras anatómicas:

Médula espinal

Vértebra

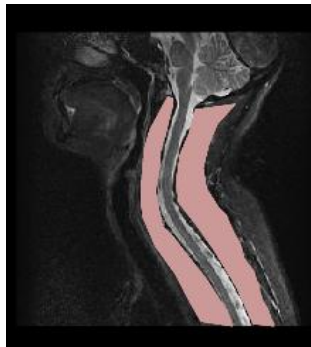

Tráquea

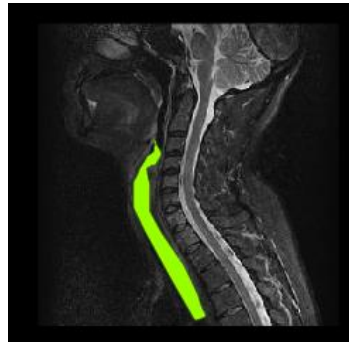

Laringe

Esófago

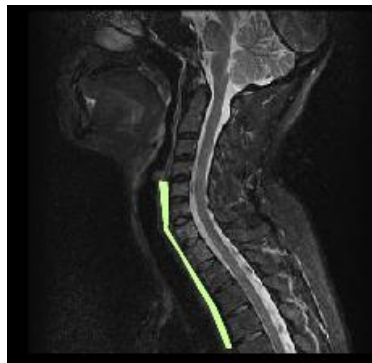

Lengua

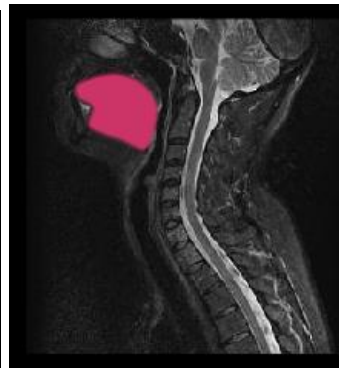

Faringe

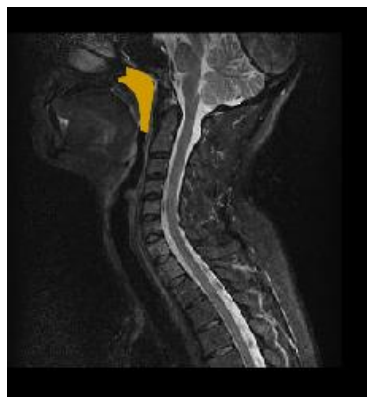

CASO 8: RIÑONES

Comprobar los datos del volante:

▶ Vamos a revisar que los datos del volante son correctos

Field	Value	Correcto	Incorrecto
DNI:	48987812 G	<input checked="" type="checkbox"/>	<input type="checkbox"/>
Nombre:	Soraya	<input checked="" type="checkbox"/>	<input type="checkbox"/>
Apellidos:	Castro Romero	<input checked="" type="checkbox"/>	<input type="checkbox"/>
Fecha de nac.:	5-3-78	<input checked="" type="checkbox"/>	<input type="checkbox"/>

At the bottom of the dialog box is a 'Validar datos' (Validate data) button. To the right of the dialog box, a female character in light blue scrubs is sitting on a ledge, looking towards the left.

Colocar al paciente en la mesa de exploración:

▶ Vamos a colocarle en la mesa.

Protocolo: Riñones T1 Axial

Introducción de datos:

► Utilizar equipo de software.

REGIÓN	PROTOCOLO	POSICION DEL PACIENTE	PRIMERO ENTRADA DE	SECCIÓN	SECUENCIA	GADOLINIO
ABDOMEN	RIÑONES	SUPINO	CABEZA	AXIAL	T1	NO

Protocolo de exploración

Área de exploración

Posición del paciente

Prono Supino Variable

Nº de secuencia: T1 Axial

Protocolo: Riñones

Sección: Axial

Secuencia: T1 T2

Gadolinio: Sí No

Control de calidad de imágenes:

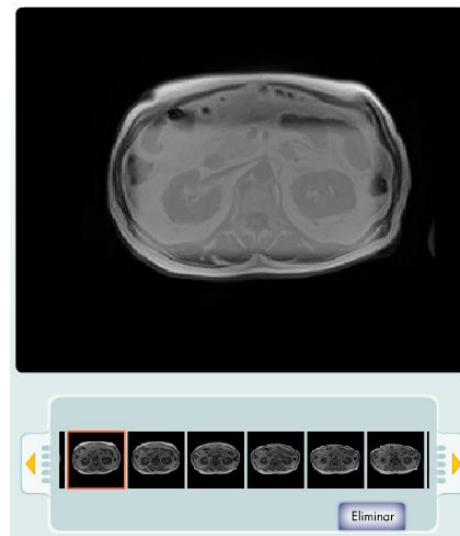
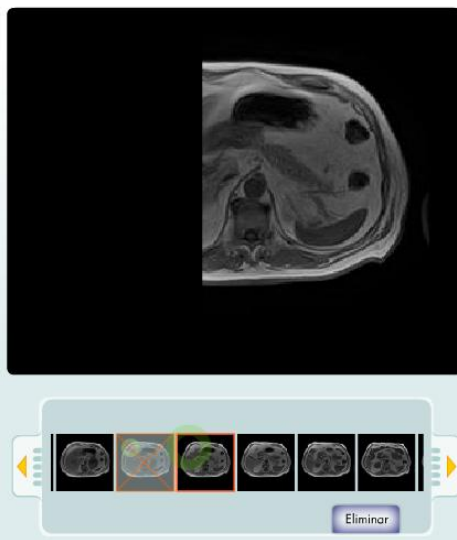
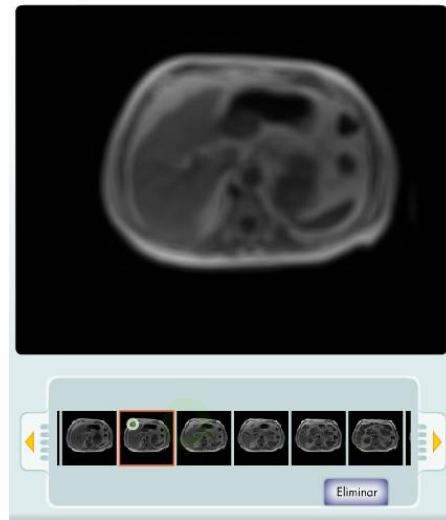
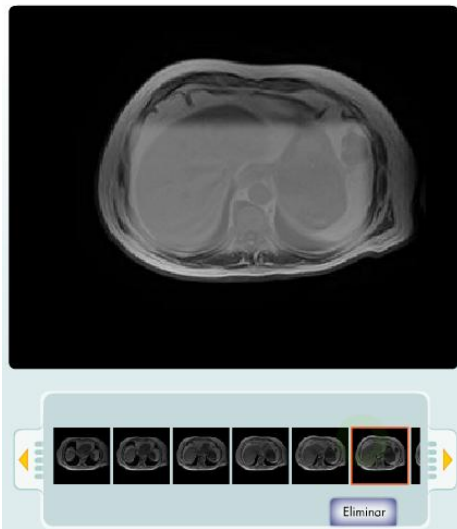

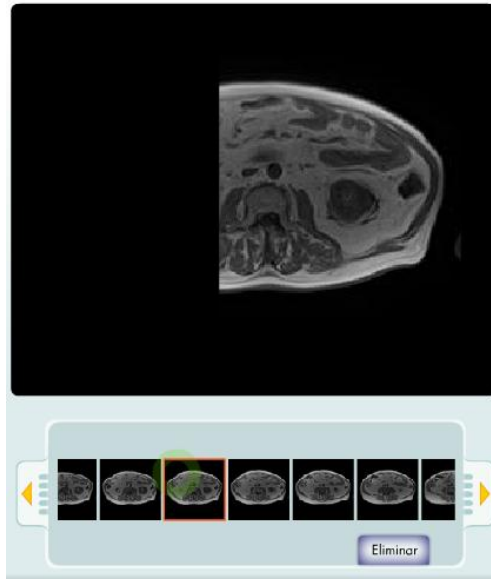

Reconocimiento de estructuras anatómicas:

Colon

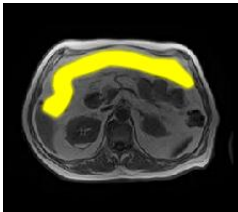

Riñón

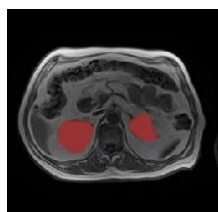

Suprarrenal

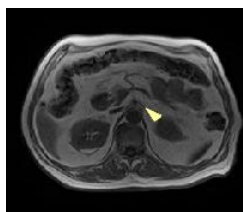

Aorta

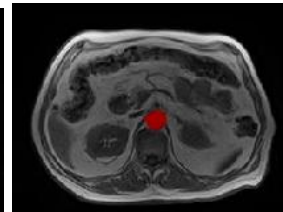

Duodeno

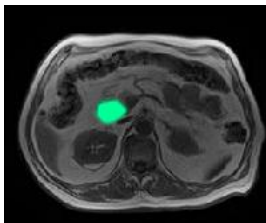

Intestino delgado

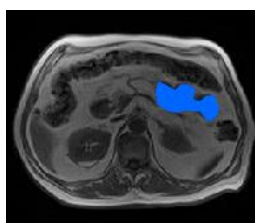

Hígado

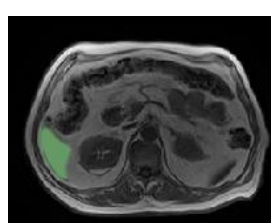

Vena cava inferior

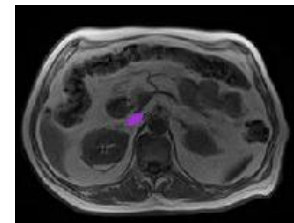

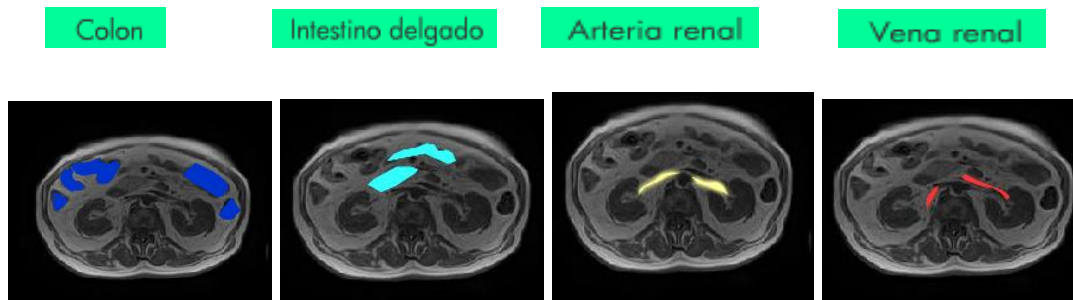

Protocolo: Riñones T1 Coronal

Introducción de datos:

▶ Utilizar equipo de software.

REGIÓN	PROTOCOLO	POSICION DEL PACIENTE	PRIMERO ENTRADA DE	SECCIÓN	SECUENCIA	GADOLINO
ABDOMEN	RIÑONES	SUPINO	CABEZA	CORONAL	T1	NO

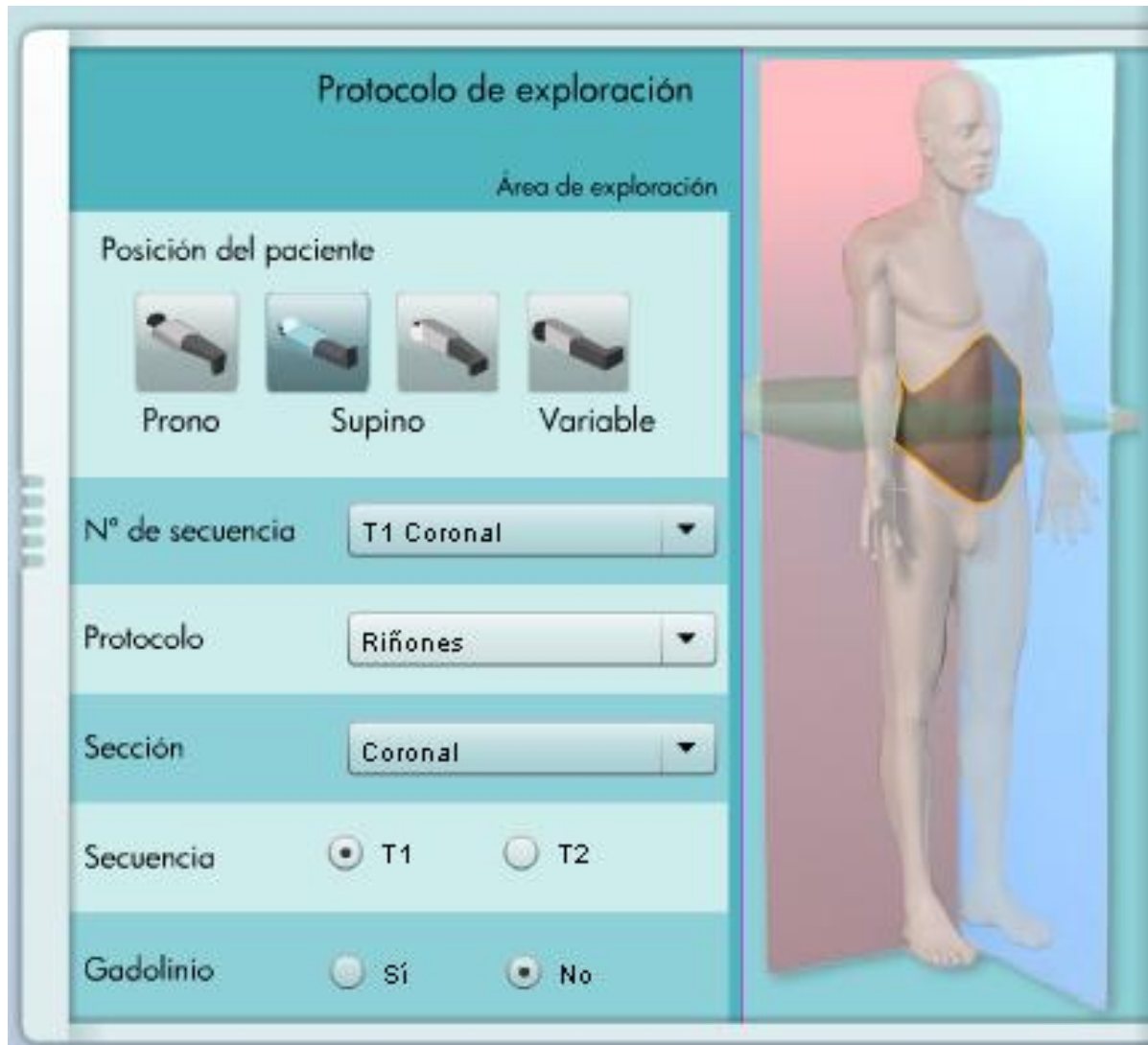

Control de calidad de imágenes:

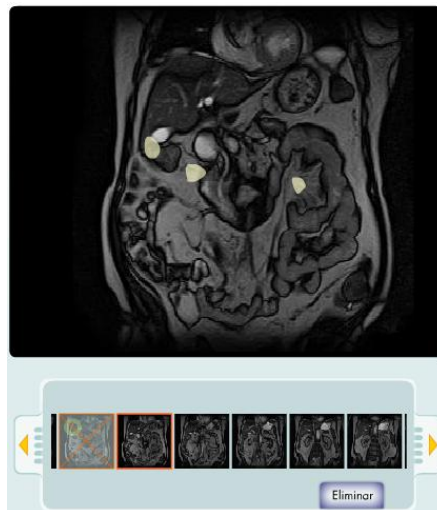
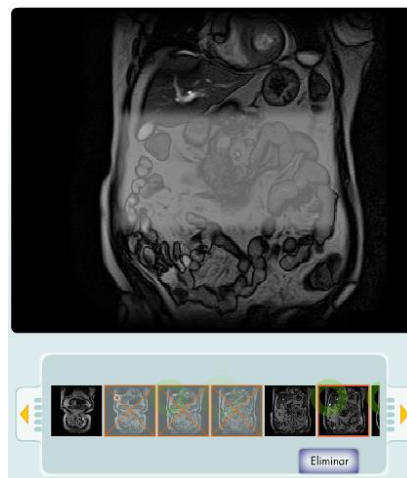
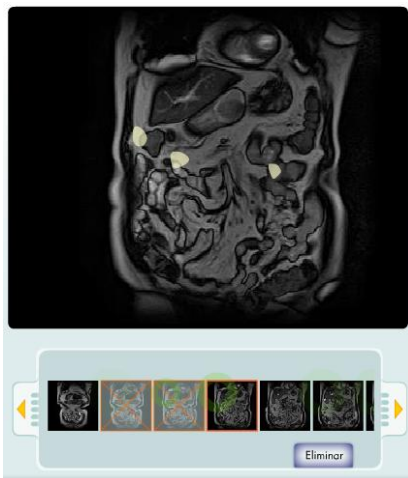
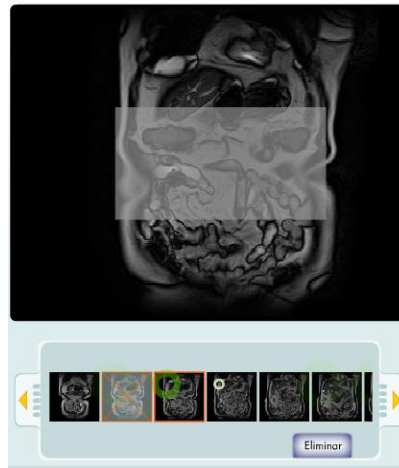
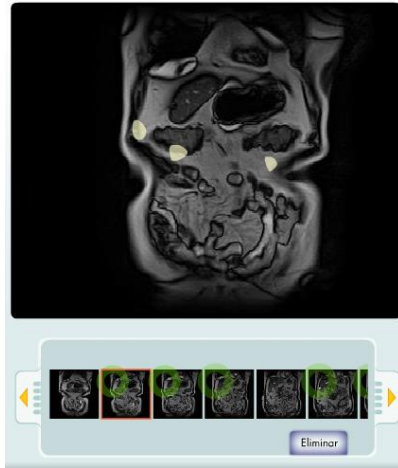

Reconocimiento de estructuras anatómicas:

No aplica

Protocolo: Riñones T1 Axial Gadolinio

Introducción de datos:

▶ Utilizar equipo de software.

REGIÓN	PROTOCOLO	POSICION DEL PACIENTE	PRIMERO ENTRADA DE	SECCIÓN	SECUENCIA	GADOLINO
ABDOMEN	RIÑONES	SUPINO	CABEZA	AXIAL	T1	SI

Control de calidad de imágenes:

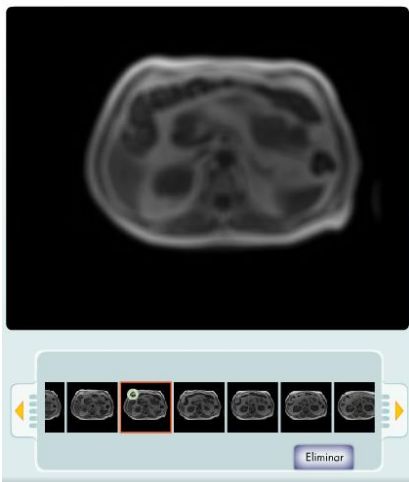
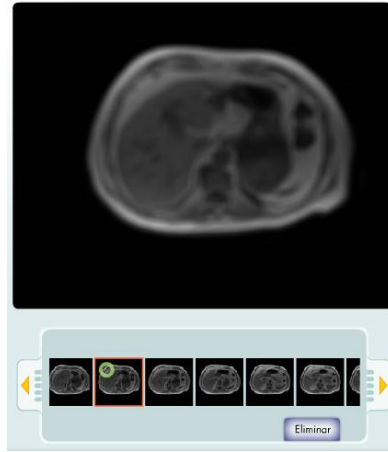
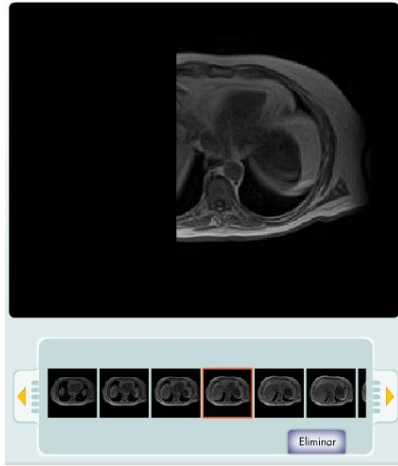

Reconocimiento de estructuras anatómicas:

No aplica

Protocolo: Riñones T2 Axial

Introducción de datos:

► Utilizar equipo de software.

REGIÓN	PROTOCOLO	POSICION DEL PACIENTE	PRIMERO ENTRADA DE	SECCIÓN	SECUENCIA	GADOLINO
ABDOMEN	RIÑONES	SUPINO	CABEZA	AXIAL	T2	NO

Protocolo de exploración

Área de exploración

Posición del paciente

Prono Supino Variable

Nº de secuencia: T2 Axial

Protocolo: Riñones

Sección: Axial

Secuencia: T1 T2

Gadolinio: Sí No

Control de calidad de imágenes:

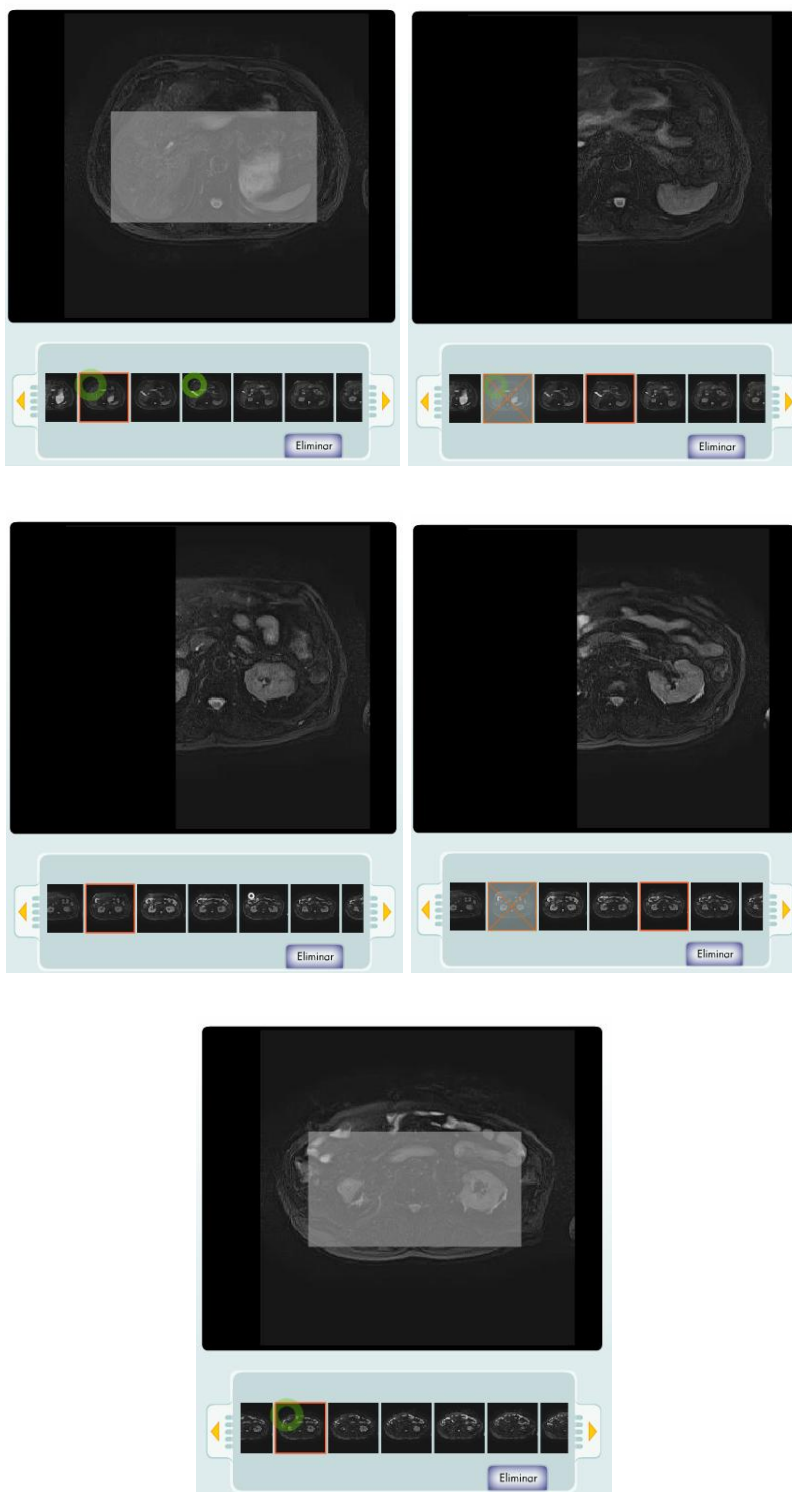

Reconocimiento de estructuras anatómicas:

No aplica

Protocolo: Riñones T2 Coronal

Introducción de datos:

► Utilizar equipo de software.

REGIÓN	PROTOCOLO	POSICION DEL PACIENTE	PRIMERO ENTRADA DE	SECCIÓN	SECUENCIA	GADOLINIO
ABDOMEN	RIÑONES	SUPINO	CABEZA	CORONAL	T2	NO

Protocolo de exploración

Área de exploración

Posición del paciente

Prono Supino Variable

Nº de secuencia: T2 Coronal

Protocolo: Riñones

Sección: Coronal

Secuencia: T1 T2

Gadolinio: Sí No

Control de calidad de imágenes:

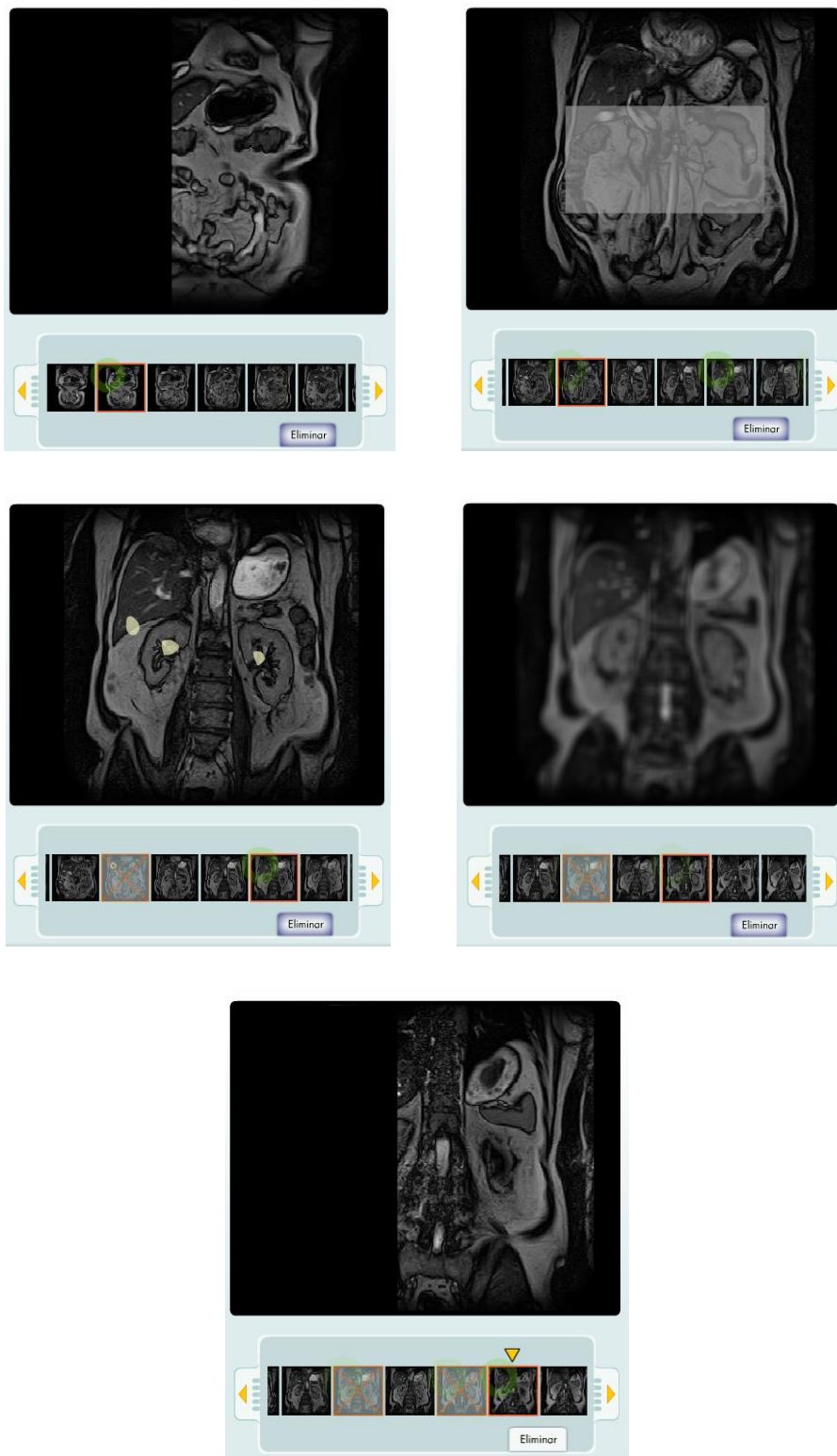

Reconocimiento de estructuras anatómicas:

No aplica